

proprietate AVIROM PLUS s.r.l.

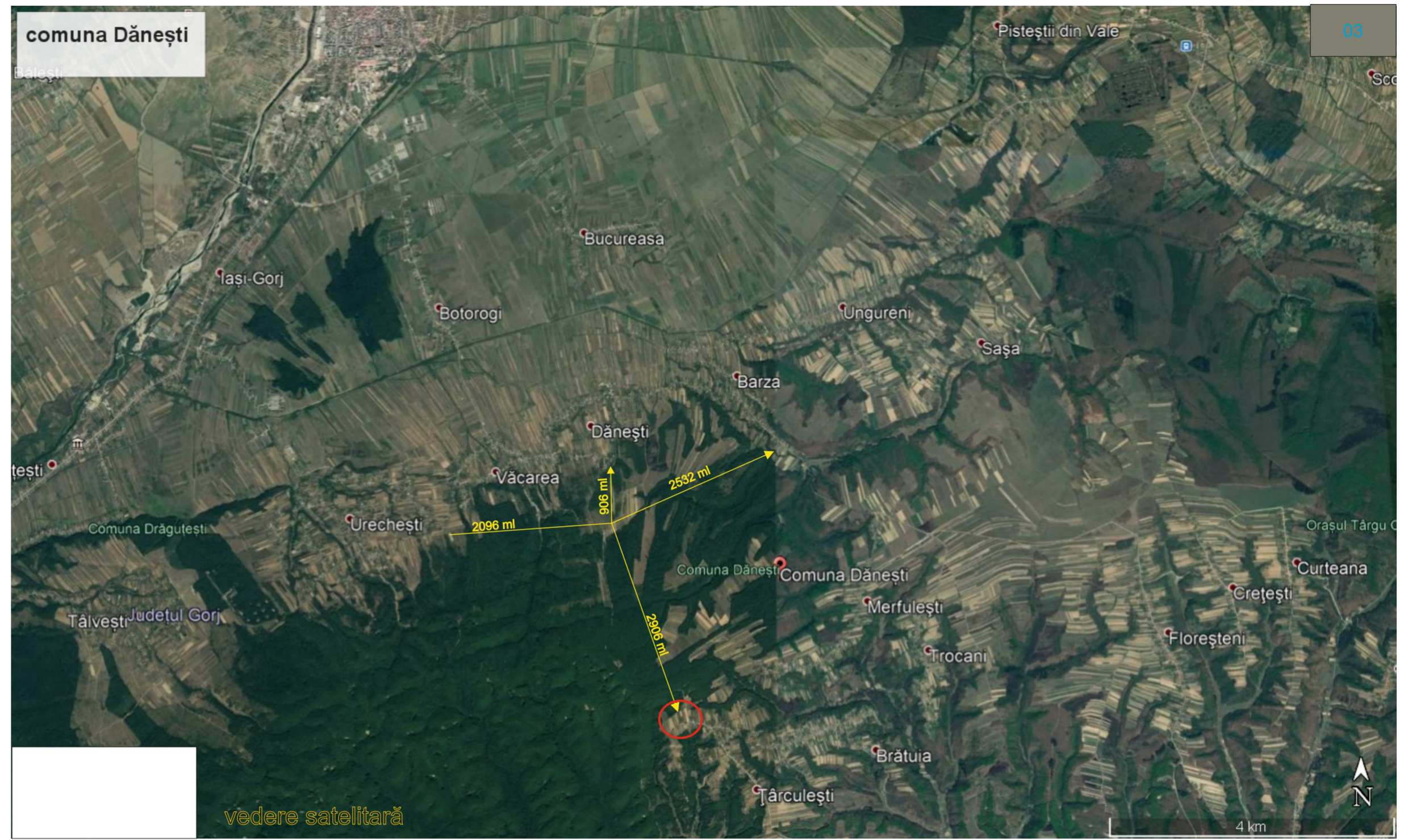

vedere satelitară

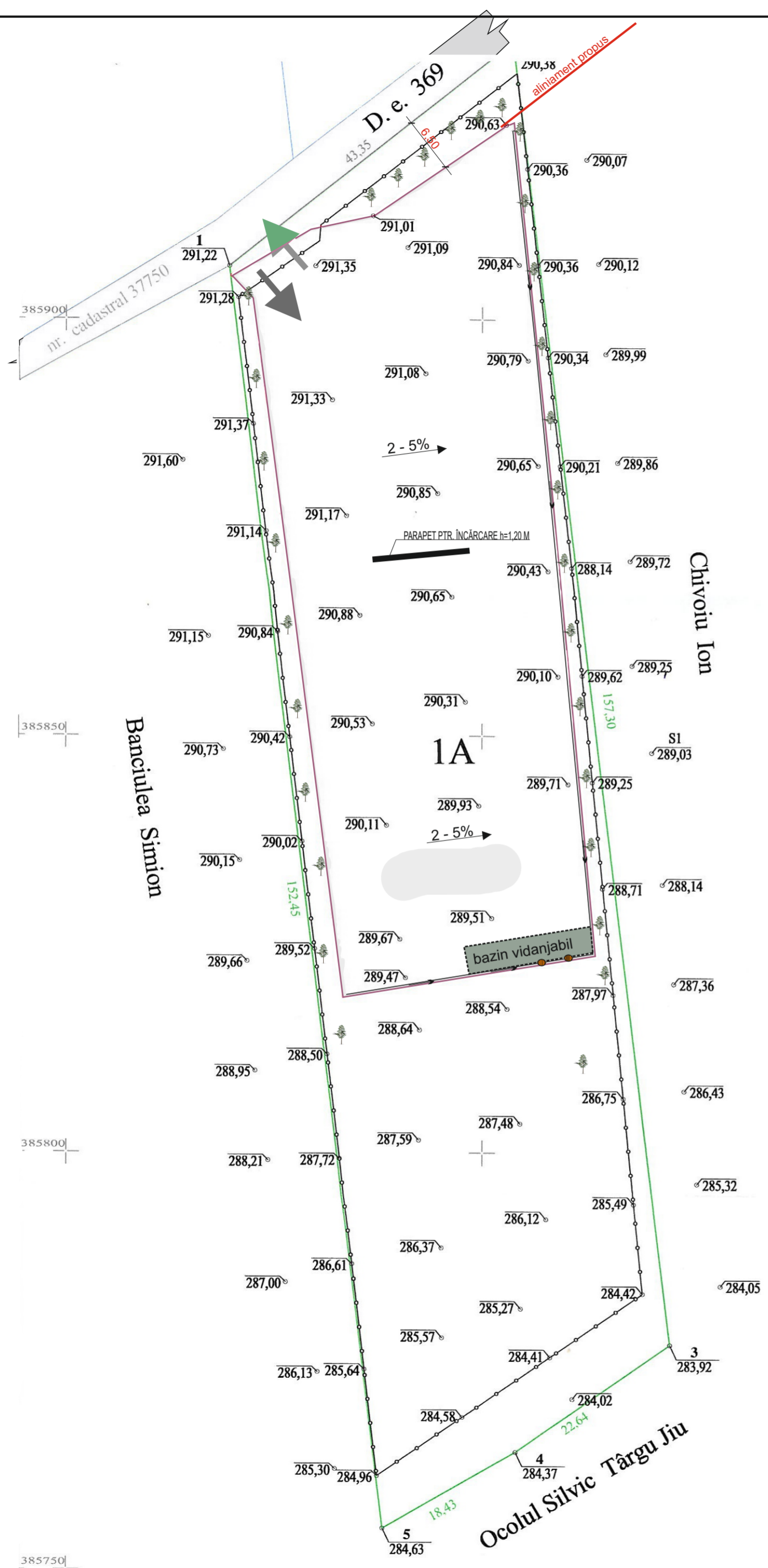

LEGENDA

- - - - - Limită proprietate AVIROM PLUS S.R.L. Supr. teren = 5749,00 mp
- Rigolă propusă.
- S=3029mp Platformă betonată propusă.
- Guri de colectare dejecții.
- bazin vidanjabil Bazin vidanjabil colectare dejecții(s=75 mp; v = 100 mc)subteran.
- Împrejmuire propusă.
- Plantație salcâmi.

CARACTERISTICI CLĂDIRI ȘI AMPLASAMENT
 În conformitate cu Hotărârea Guvernului nr.261/1994 construcția se încadrează în :
 CATEGORIA DE IMPORTANȚA "D" , conform normativului "P100-1/2006 clădira are
 Clasa de importanță III și conform P100/2013 se situează în:
 - accelerația terenului pentru proiectare $a_g = 0,15$
 - perioada de colt -T c = 07

| | | | | | |
|-------------------------|-----------------------|-----------|----------|---|-------------|
| | | | | Referat verificare nr...../ | |
| -Verificator -expert | Nume | Semnătura | Cerința | referat/expertiză, nr./data | |
| | | | | Beneficiar: | Proiect nr. |
| | | | | AVIROM PLUS S.R.L. prin Liescu Ion Laurențiu | 10/2020 |
| Specificatie | Nume | Semnatura | Scara: | Titlu proiect: | Faza: |
| Șef proiect | c.arh.Teodorescu Ion | | 1:500 | Construire platformă betonată(depozitare gunoi pasăre) și împrejmuire teren. | P.U.Z. |
| Proiectat | c.arh.Teodorescu Ion | | data: | Titlu planșă: | planșa nr. |
| Desenat | arh.Teodorescu Andrei | | 02. 2020 | REGLEMENTĂRI | A-03 |