



Agenția pentru Protecția Mediului Gorj

Nr. 5287 / 26.05.2017

INFORMARE Evoluția calității aerului în luna aprilie 2017

Prezentăm mai jos evoluția indicelui general de calitate a aerului din rețeaua locală de monitorizare a calității aerului.

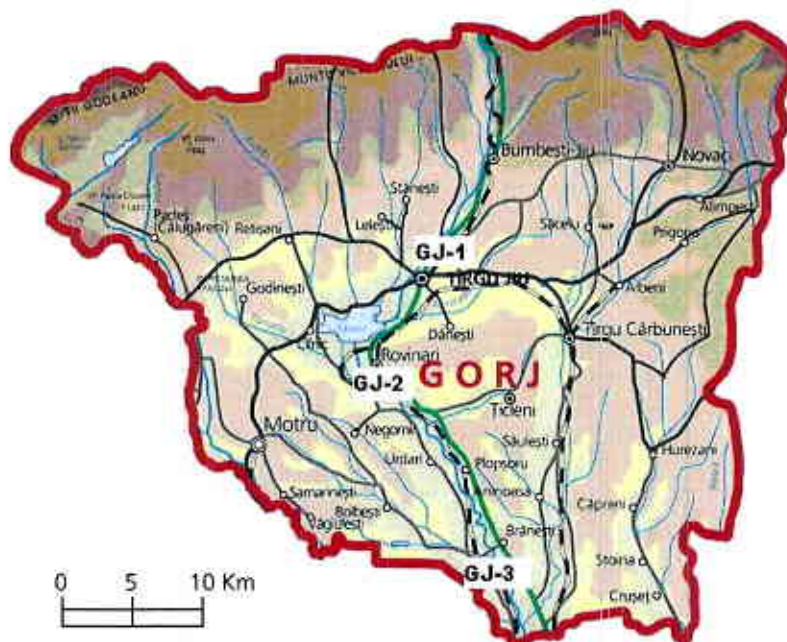

Legenda

Gj-1: Str. V. Alecsandri,
nr.2, Tg. Jiu

GJ-2: Str. Constructorilor,
nr.7, Rovinari

GJ-3: Str. Muncii, nr.452B,
Turceni

Amplasarea stațiilor de monitorizare automată a calității aerului în județul GORJ



A. Evoluția indicelui general de calitate a aerului la stațiile din rețeaua locală de monitorizare:

Stația **GJ-1** / adresa str. Vasile Alecsandri nr.2, Tg. Jiu

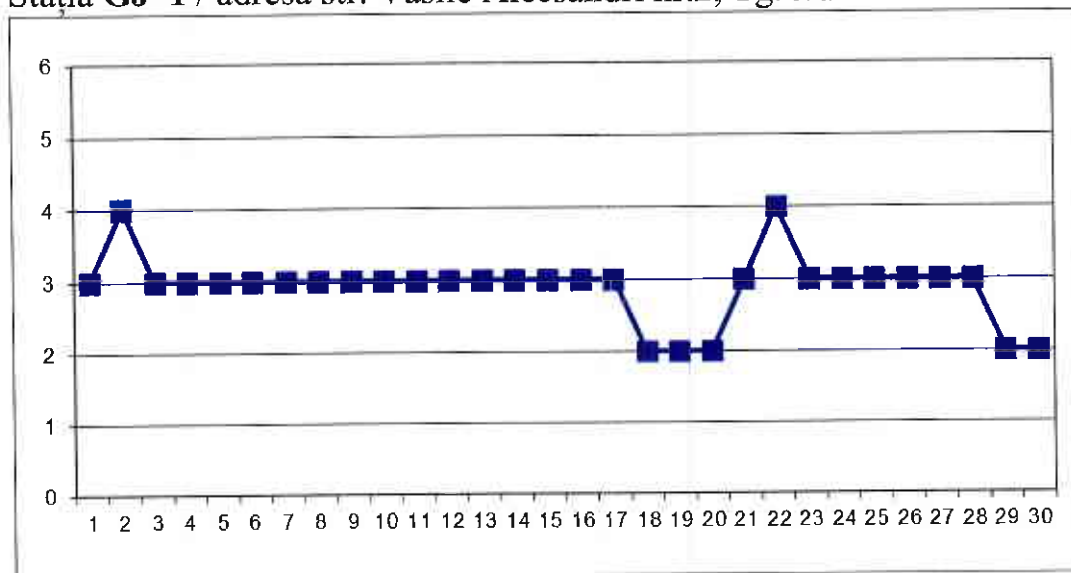

La Stația GJ-1, în cursul lunii aprilie, au fost monitorizați poluanții: dioxid de sulf, oxizi de azot, CO, O₃ și PM₁₀.

Stația **GJ-2** / adresa str. Constructorilor nr.7, Rovinari

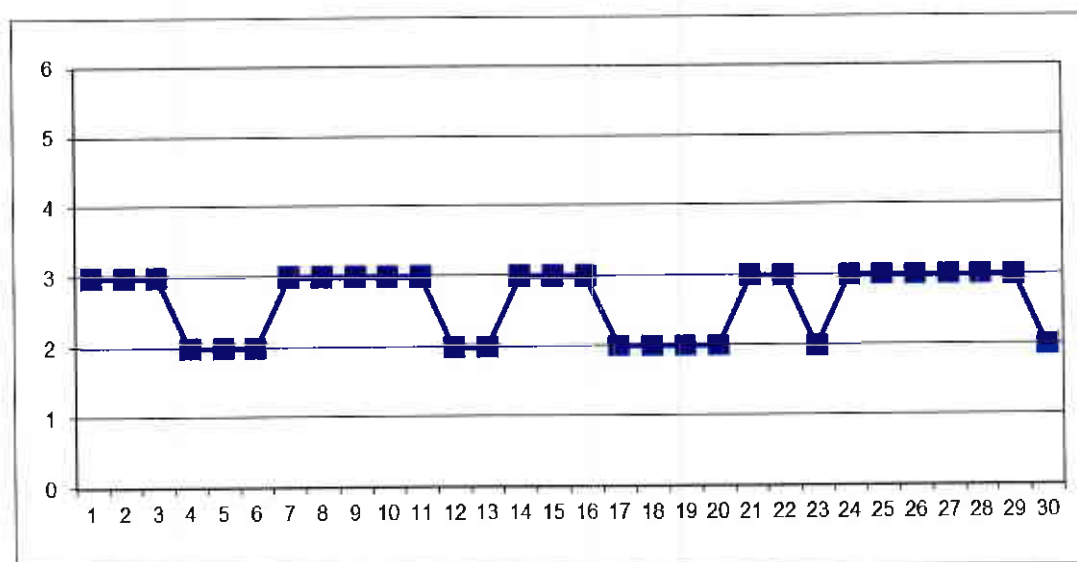

La Stația GJ-2, în cursul lunii aprilie, au fost monitorizați poluanții: dioxid de sulf, oxizi de azot, CO, O₃ și PM₁₀.

Stația **GJ-3** / adresa str. Muncii nr.452 B, Turceni,

Stația GJ-3 în cursul lunii aprilie nu a funcționat – probleme tehnice.

*Nota Semnificația indicilor: 1-Excelent; 2-Foarte bun; 3-Bun; 4-Mediu; 5-Rău; 6-Foarte rău.



B. Variația concentrațiilor medii zilnice măsurate pentru indicatorii specifici

Poluantul măsurat: **dioxid de sulf (SO₂)** / Punctul de prelevare APM Gorj, adresa: str. Unirii nr. 76, Tg. Jiu

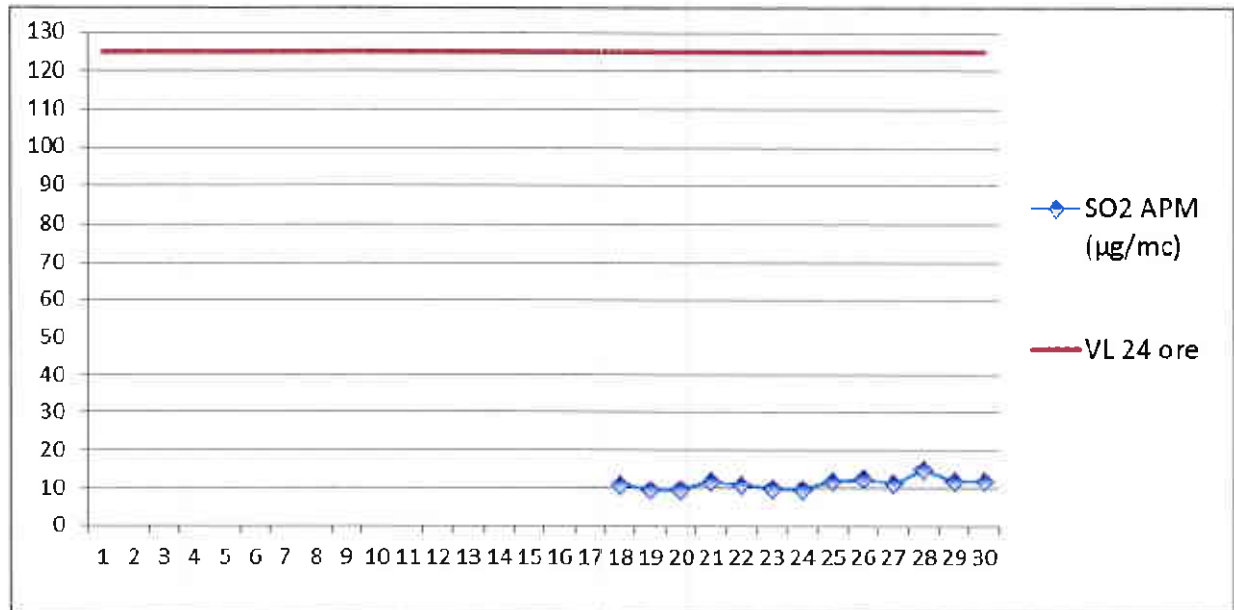

În luna aprilie, la indicatorul SO₂, în punctul de monitorizare APM Gorj, au fost efectuate un număr de 310 determinări medii orare respectiv 13 valori medii pe 24 ore. Nu au fost înregistrate depășiri ale VL oră respectiv VL 24 ore.

Poluantul măsurat: **pulberi în suspensie (PM₁₀)** / Punctul de prelevare: APM Gorj, adresa: Unirii 76 Tîrgu Jiu.

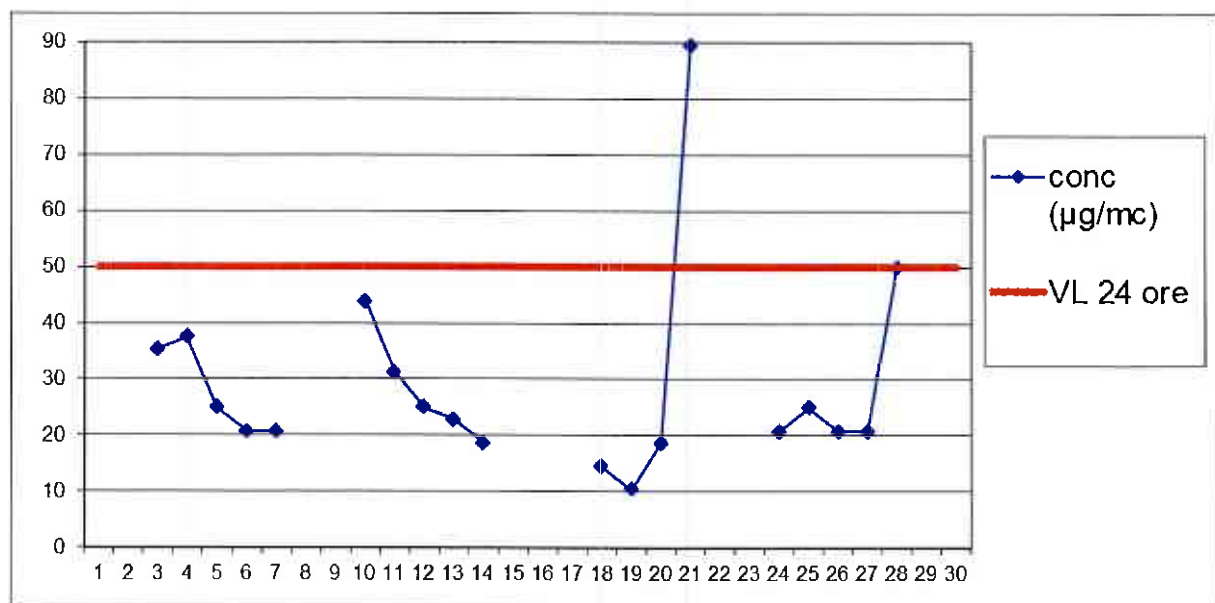

În luna aprilie, la indicatorul PM₁₀, în punctul de monitorizare APM Gorj, au fost efectuate un număr de 19 determinări. S-au înregistrat 2 depășiri ale VL 24 ore.



Poluantul măsurat: **pulberi în suspensie (PM_{2,5})** / Punctul de prelevare: APM Gorj, adresa: Unirii 76 Tîrgu Jiu.

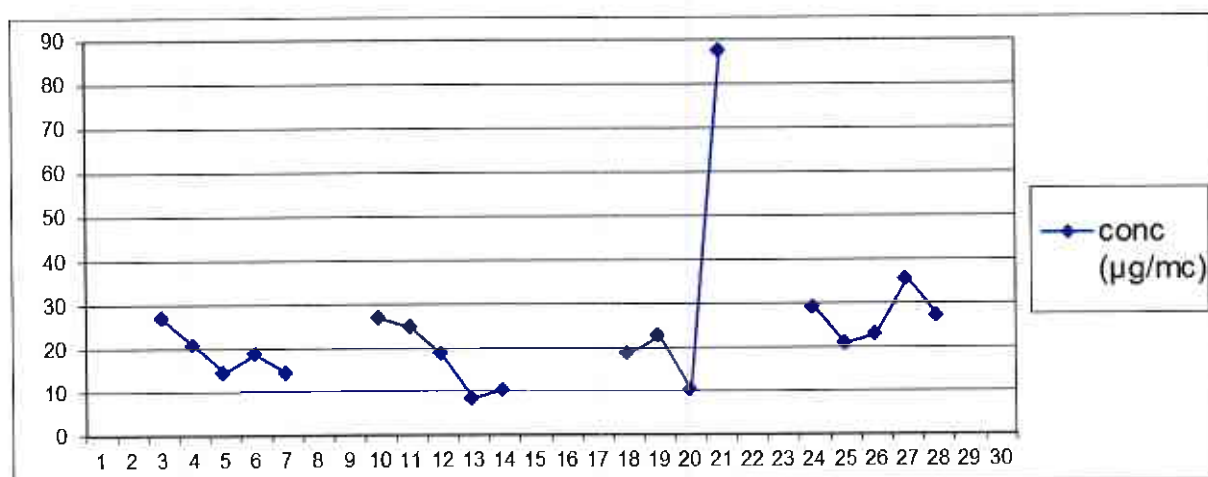

În luna aprilie, la indicatorul PM_{2,5}, în punctul de monitorizare APM Gorj, au fost efectuate un numar de 19 determinări.

Poluantul măsurat: **pulberi în suspensie (PM₁₀)** / Punctul de prelevare: Rovinari, Gorj, adresa: Vârț.

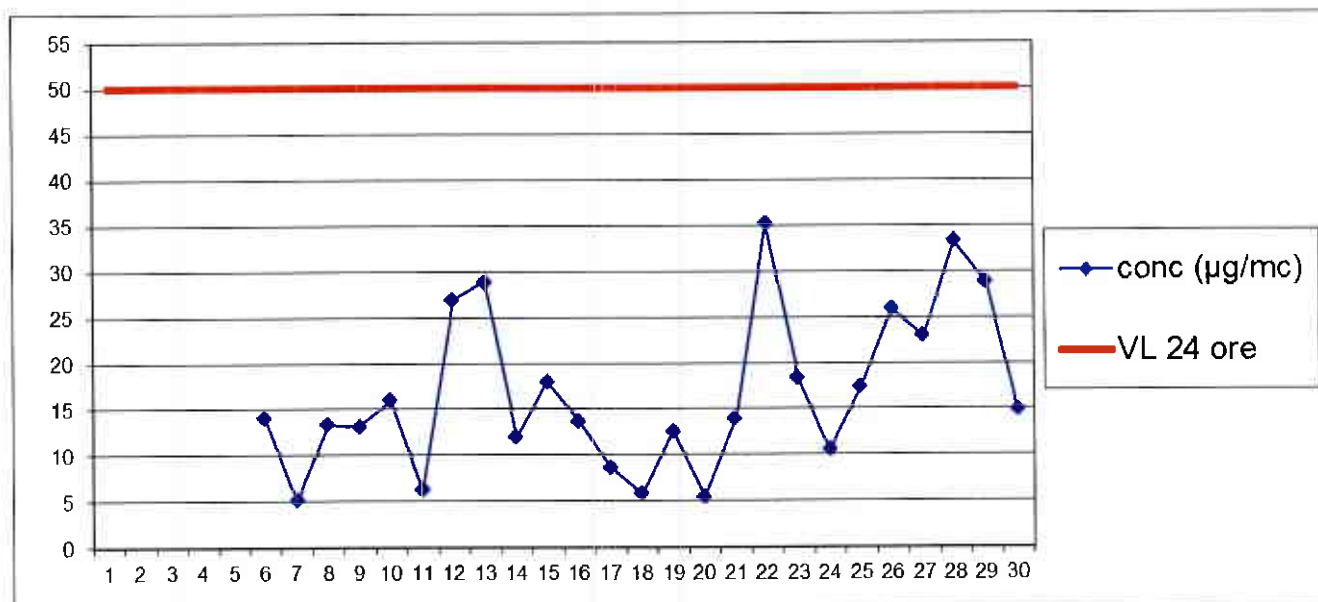

În luna aprilie, la indicatorul PM₁₀, în punctul de monitorizare Rovinari – Vârț, au fost efectuate un numar de 25 determinări. Nu s-au înregistrat depășiri ale VL 24 ore.



Poluantul măsurat: pulberi sedimentabile

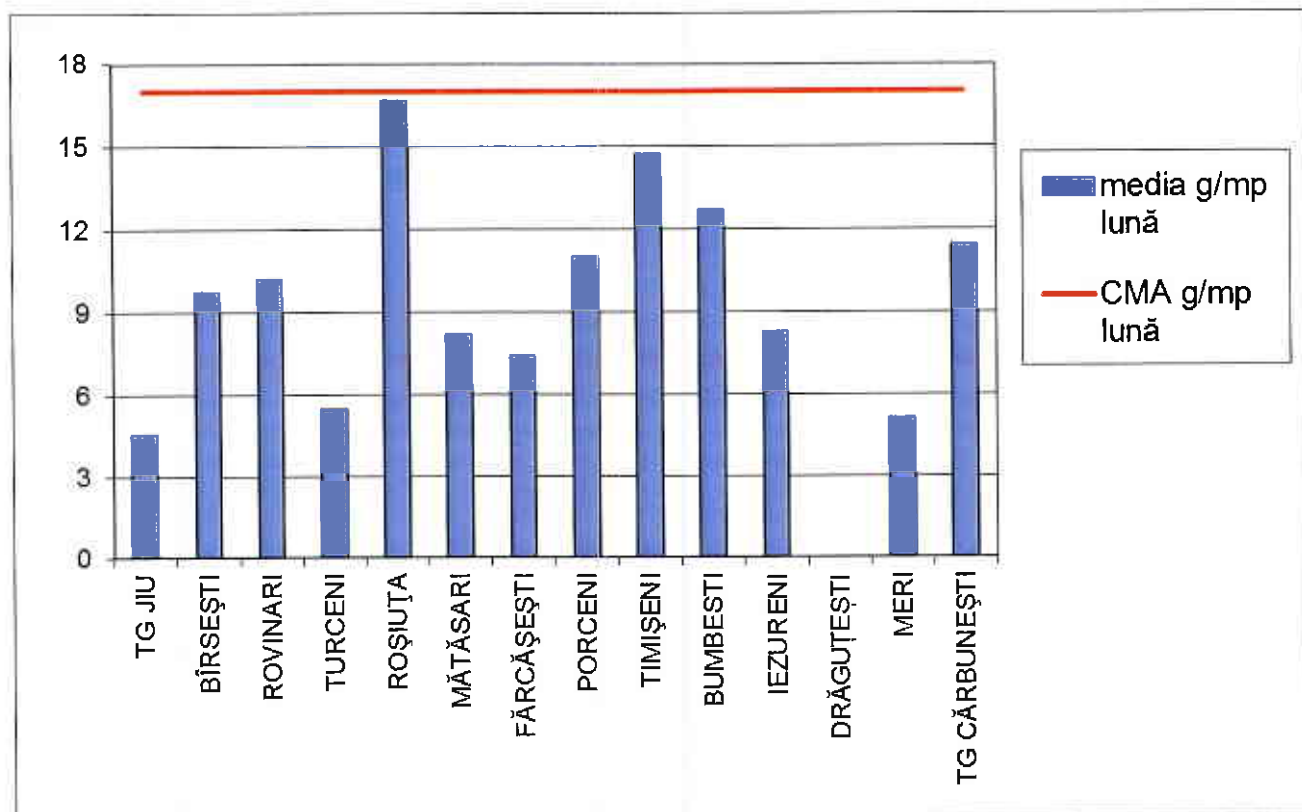

Datele sunt obținute în urma prelevării și determinărilor efectuate în laboratorul APM Gorj.

DIRECTOR EXECUTIV,

dr. ing. Nicolae GIORGI



Contact APM GORJ

Nume/prenume: Dădălău Nicolae

Adresă de e-mail: office@apmgj.anpm.ro Telefon: 0253/215384

AGENZIA PENTRU PROTECȚIA MEDIULUI GORJ

Str. Unirii nr. 76, Tg-Jiu, Gorj, cod 210143

E-mail: office@apmgj.anpm.ro ,Tel: 0253-21.53.84 Fax: 0253-21.28.92