



Agenția pentru Protecția Mediului Gorj

Nr. 10052 / 10.10.2012

INFORMARE

Evoluția calității aerului în luna septembrie 2017

Prezentăm mai jos evoluția indicelui general de calitate a aerului din rețeaua locală de monitorizare a calității aerului.

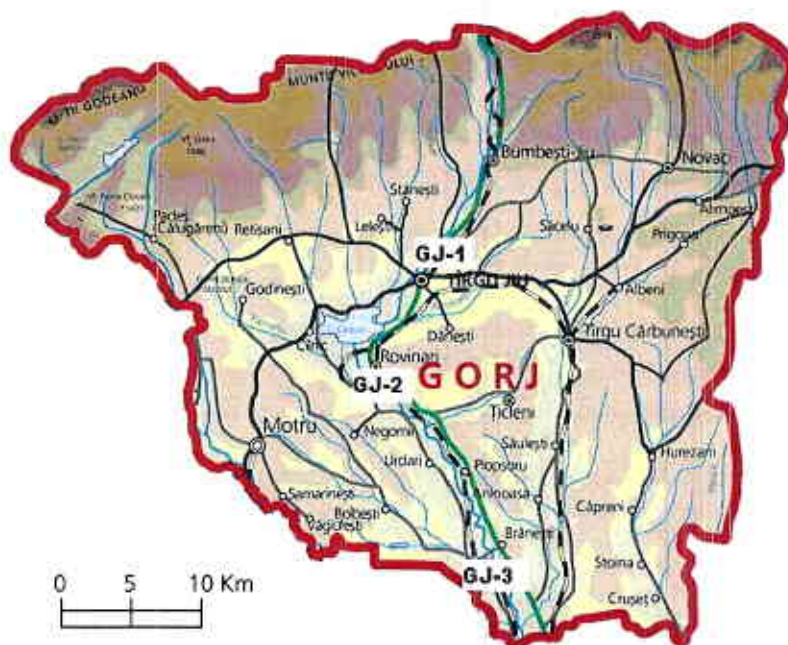

Legenda

GJ-1: Str. V. Alecsandri,
nr.2, Tg. Jiu

GJ-2: Str. Constructorilor,
nr.7, Rovinari

GJ-3: Str. Muncii, nr.452B,
Turceni

Amplasarea stațiilor de monitorizare automată a calității aerului în județul GORJ



A. Evoluția indicelui general de calitate a aerului la stațiile din rețeaua locală de monitorizare:

Stația **GJ-1** / adresa str. Vasile Alecsandri nr.2, Tg. Jiu

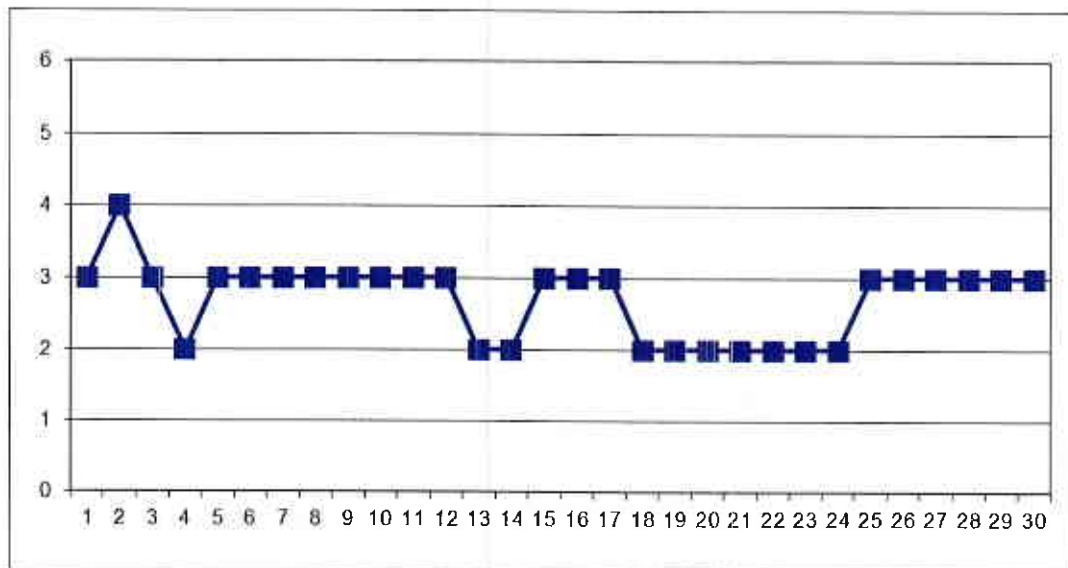

La Stația GJ-1, în cursul lunii septembrie, au fost monitorizați poluanții: dioxid de sulf, oxizi de azot, CO, O₃ și PM₁₀.

Stația **GJ-2** / adresa str. Constructorilor nr.7, Rovinari

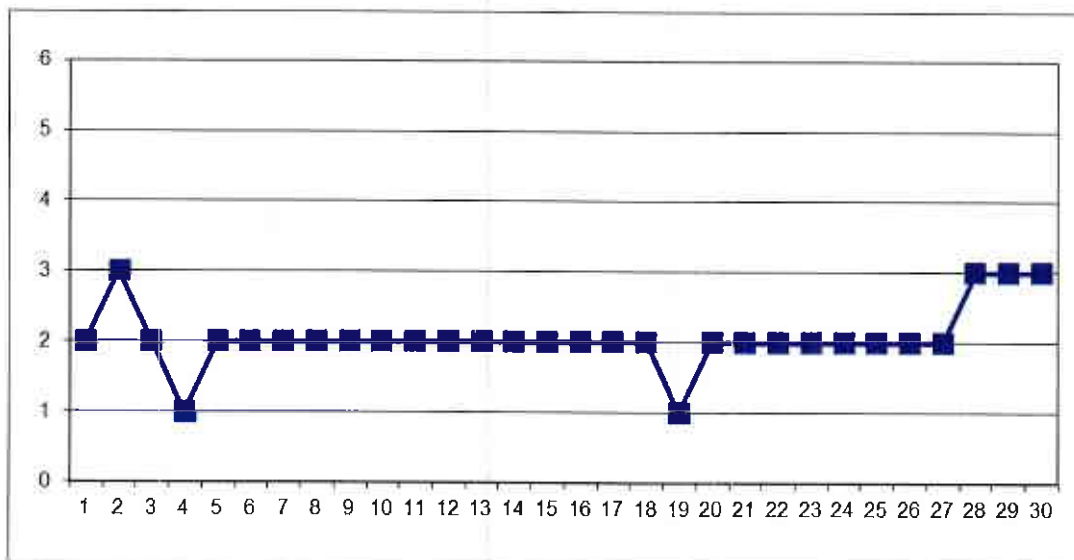

La Stația GJ-2, în cursul lunii septembrie, au fost monitorizați poluanții: dioxid de sulf, oxizi de azot, CO, O₃ și PM₁₀.



Stația GJ-3 / adresa str. Muncii nr.452 B, Turceni,

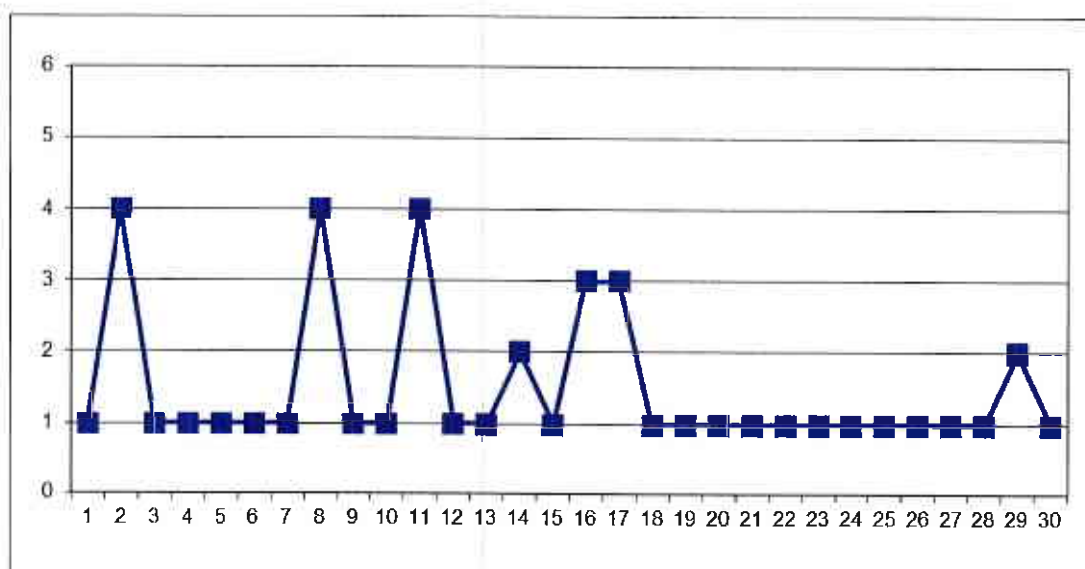

La Stația GJ-3, în cursul lunii septembrie, au fost monitorizați poluanții: dioxid de sulf, oxizi de azot și CO.

*Nota Semnificația indicilor: 1-Excelent; 2-Foarte bun; 3-Bun; 4-Mediu; 5-Rău; 6-Foarte rău.

B. Variația concentrațiilor medii zilnice măsurate pentru indicatorii specifici

Poluantul măsurat: **dioxid de sulf (SO₂)** / Punctul de prelevare APM Gorj, adresa: str. Unirii nr. 76, Tg. Jiu

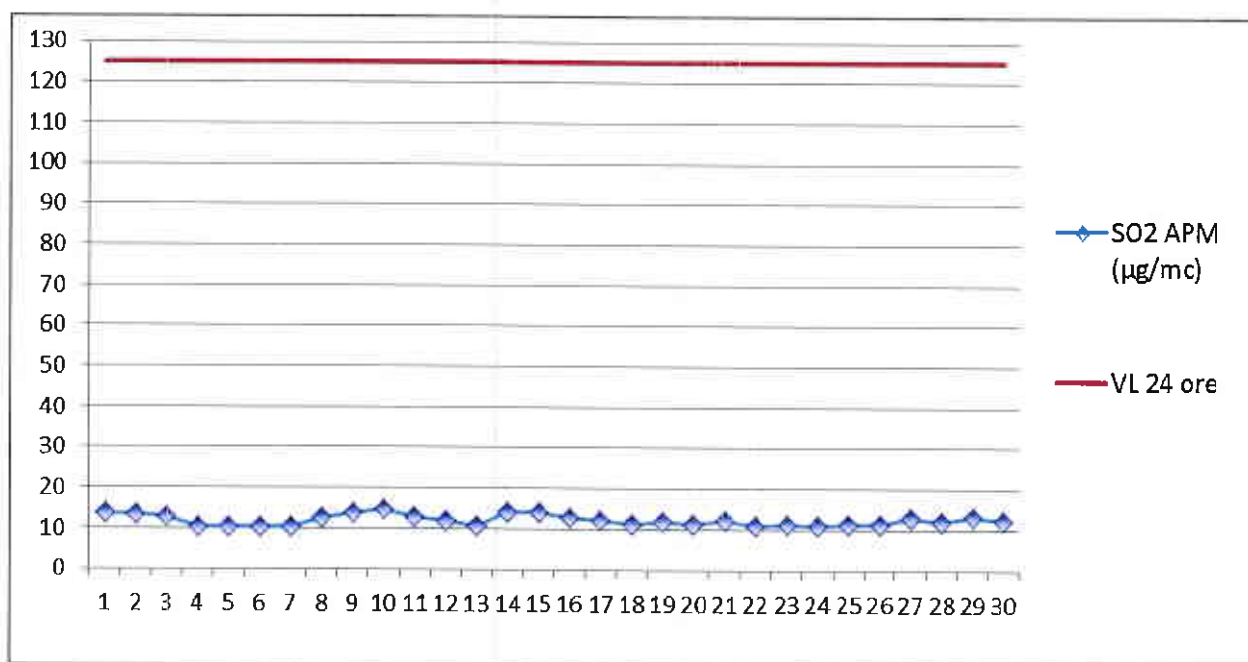

În luna septembrie, la indicatorul SO₂, în punctul de monitorizare APM Gorj, au fost efectuate un număr de 709 determinări medii orare respectiv 30 valori medii pe 24 ore. Nu au fost înregistrate depășiri ale VL oră respectiv VL 24 ore.



Poluantul măsurat: **pulberi în suspensie (PM₁₀)** / Punctul de prelevare: APM Gorj, adresa: Unirii 76 Tîrgu Jiu.

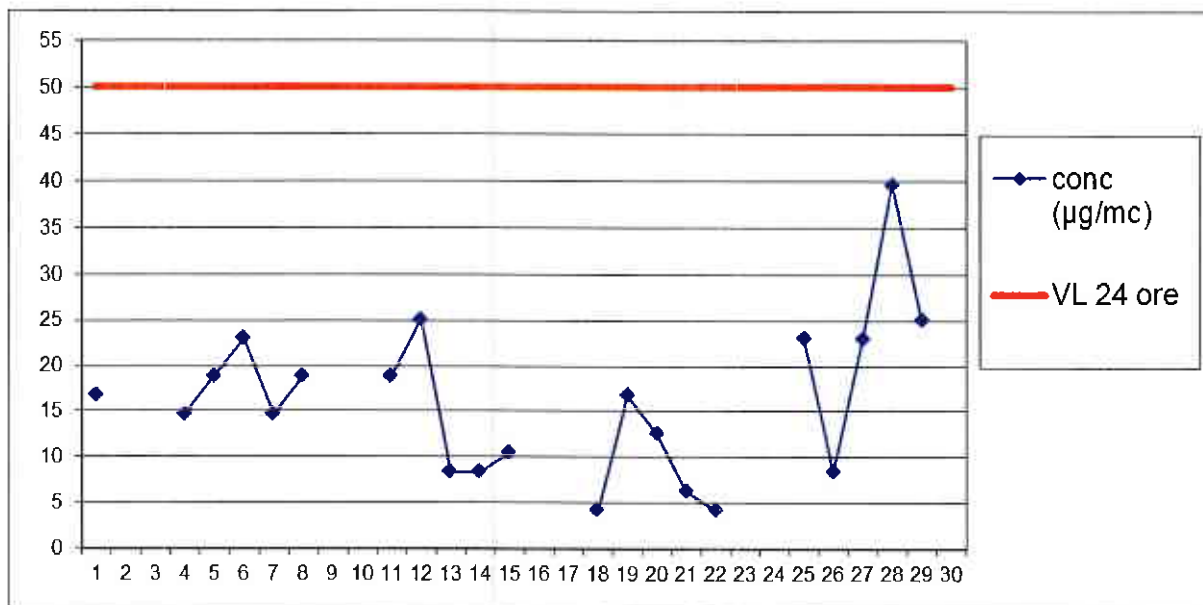

În luna septembrie, la indicatorul PM₁₀, în punctul de monitorizare APM Gorj, au fost efectuate un numar de 21 determinări. Nu au fost înregistrate depașiri ale VL 24 ore.

Poluantul măsurat: **pulberi în suspensie (PM_{2,5})** / Punctul de prelevare: APM Gorj, adresa: Unirii 76 Tîrgu Jiu.

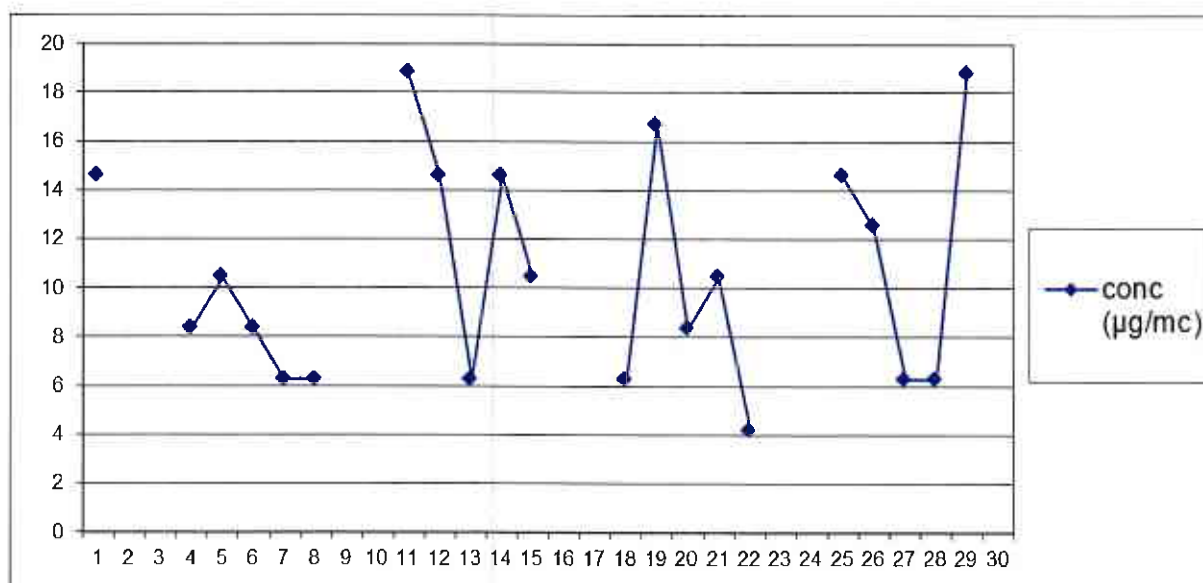

În luna septembrie, la indicatorul PM_{2,5}, în punctul de monitorizare APM Gorj, au fost efectuate un numar de 21 determinări.



Poluantul măsurat: pulberi sedimentabile

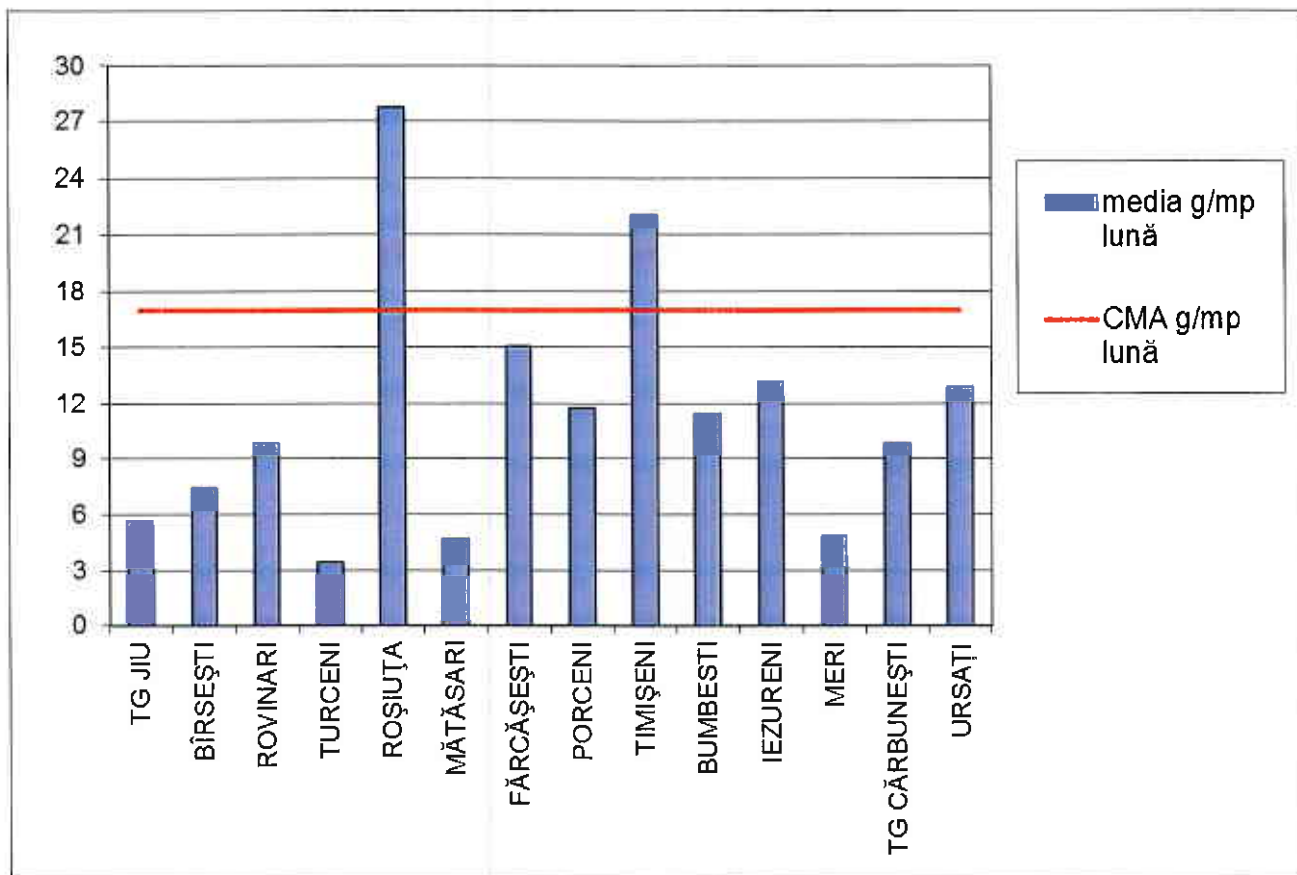

În luna septembrie, la indicatorul pulberi sedimentabile au fost prelevate probe din mai multe zone ale județului (activități de exploatare a lignitului în cariere, instalații mari de ardere, cariere de extracție minerale, etc) înregistrându-se 11 depășiri a CMA la un total de 58 determinări.

Datele sunt obținute în urma prelevării și determinărilor efectuate în laboratorul APM Gorj.

DIRECTOR EXECUTIV,
dr. ing. Nicolae GIORGI



Contact APM GORJ

Nume/prenume: Dădălu Nicolae

Adresă de e-mail: office@apmgj.anpm.ro Telefon: 0253/215384



AGENZIA PENTRU PROTECȚIA MEDIULUI GORJ

Str. Unirii nr. 76, Tg-Jiu, Gorj, cod 210143

E-mail: office@apmgj.anpm.ro ,Tel: 0253-21.53.84 Fax: 0253-21.28.92