

Nr. 4935 / 24.05.2018

INFORMARE  
Evoluția calității aerului în luna aprilie 2018

Prezentăm mai jos evoluția indicelui general de calitate a aerului din rețeaua locală de monitorizare a calității aerului.

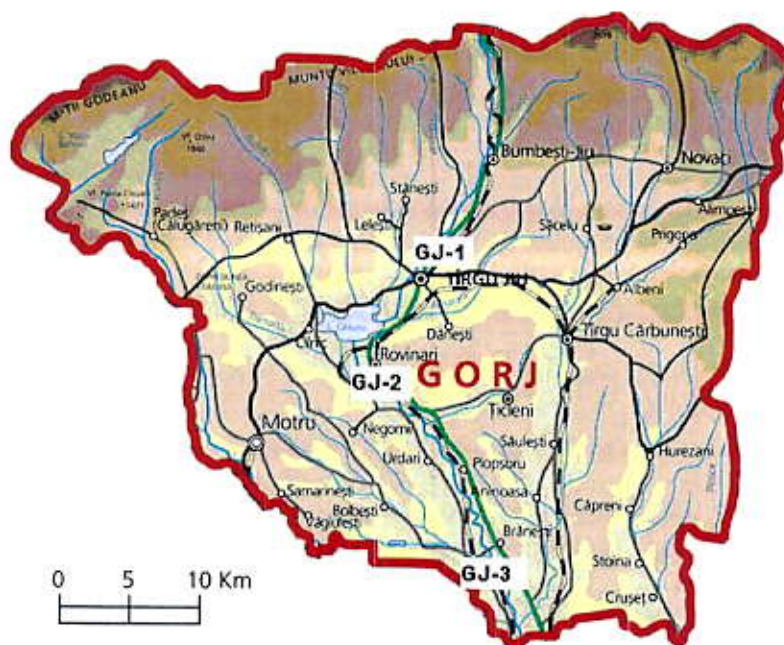

Legenda

Gj-1: Str. V. Alecsandri,  
nr.2, Tg. Jiu

GJ-2: Str. Constructorilor,  
nr.7, Rovinari

GJ-3: Str. Muncii, nr.452B,  
Turceni

Amplasarea stațiilor de monitorizare automată a calității aerului în județul GORJ

## A. Evoluția indicelui general de calitate a aerului la stațiile din rețeaua locală de monitorizare:

Stația **GJ-1** / adresa str. Vasile Alecsandri nr.2, Tg. Jiu

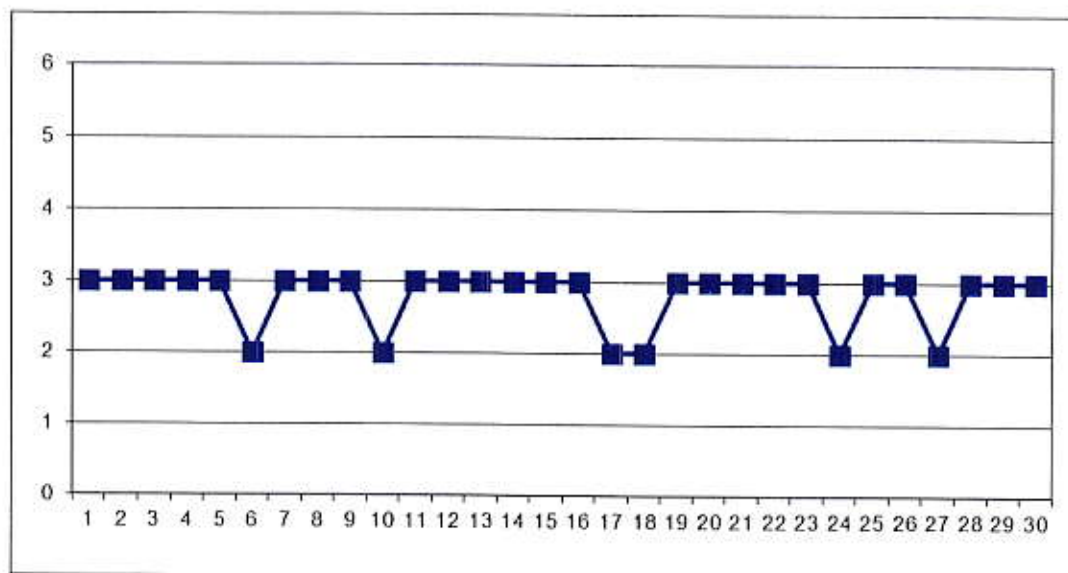

La Stația GJ-1, în cursul lunii aprilie, au fost monitorizați poluanții: dioxid de sulf, oxizi de azot, CO, O<sub>3</sub> și PM<sub>10</sub>.

Stația **GJ-2** / adresa str. Constructorilor nr.7, Rovinari

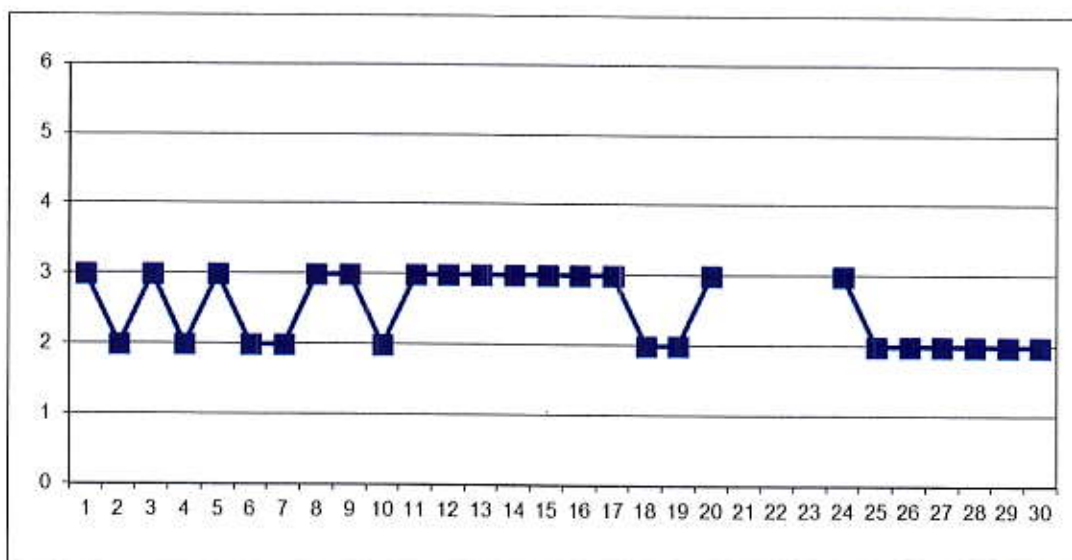

La Stația GJ-2, în cursul lunii aprilie, au fost monitorizați poluanții: dioxid de sulf, oxizi de azot, CO, O<sub>3</sub> și PM<sub>10</sub>.

În perioada 21 – 23.04.2018 lipsă date – probleme tehnice.



Stația GJ-3 / adresa str. Muncii nr.452 B, Turceni

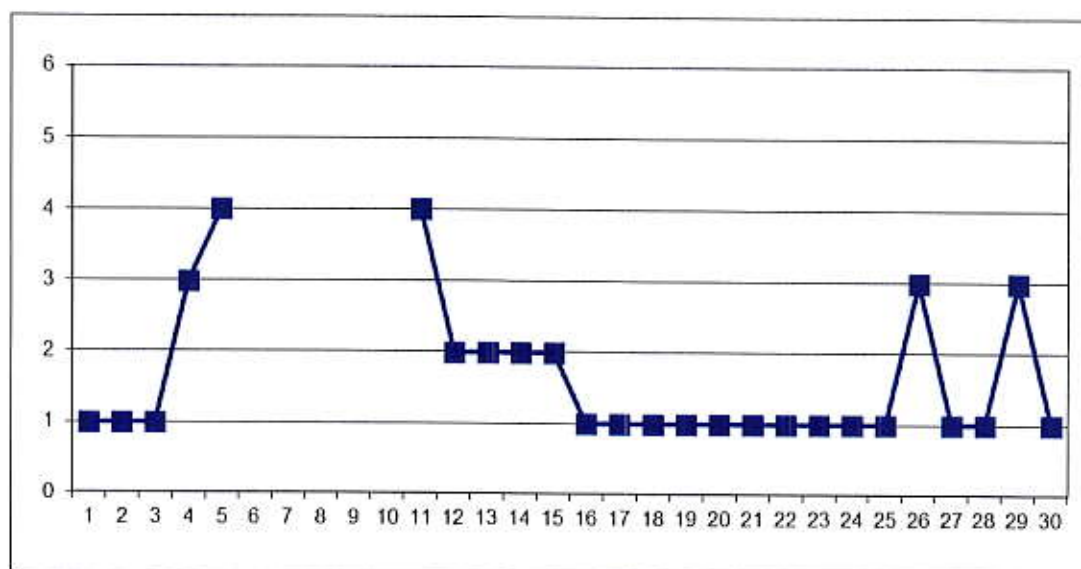

La Stația GJ-3, în cursul lunii aprilie, au fost monitorizați poluanții: dioxid de sulf, oxizi de azot, CO și PM<sub>10</sub>.

În perioada 06 – 10.04.2018 lipsă date – probleme tehnice.

\*Nota Semnificația indicilor: 1-Excelent; 2-Foarte bun; 3-Bun; 4-Mediu; 5-Rău; 6-Foarte rău.

## B. Variația concentrațiilor medii zilnice măsurate pentru indicatorii specifici

Poluantul măsurat: **dioxid de sulf (SO<sub>2</sub>)** / Punctul de prelevare APM Gorj, adresa: str. Unirii nr. 76, Tg. Jiu

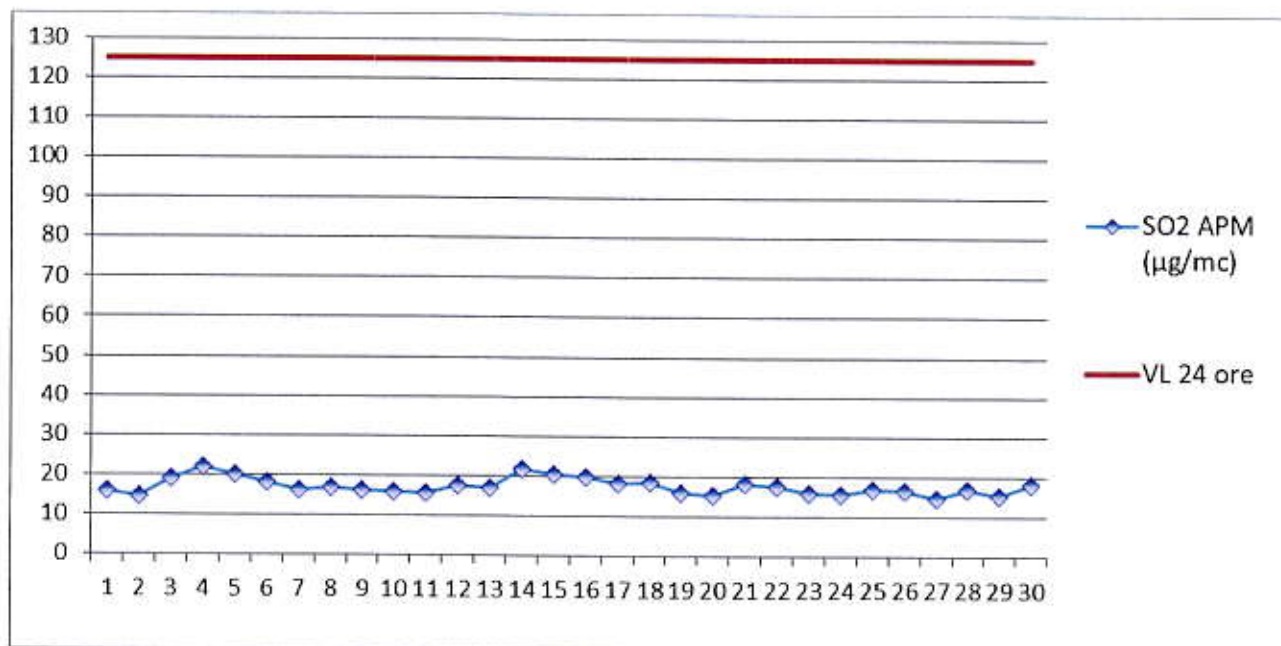

În luna aprilie, la indicatorul SO<sub>2</sub>, în punctul de monitorizare APM Gorj, au fost efectuate un număr de 710 determinări medii orare respectiv 30 valori medii pe 24 ore. Nu au fost înregistrate depășiri ale VL oră respectiv VL 24 ore.



Poluantul măsurat: **pulberi în suspensie (PM<sub>10</sub>)** / Punctul de prelevare: APM Gorj, adresa: Unirii 76 Tîrgu Jiu.

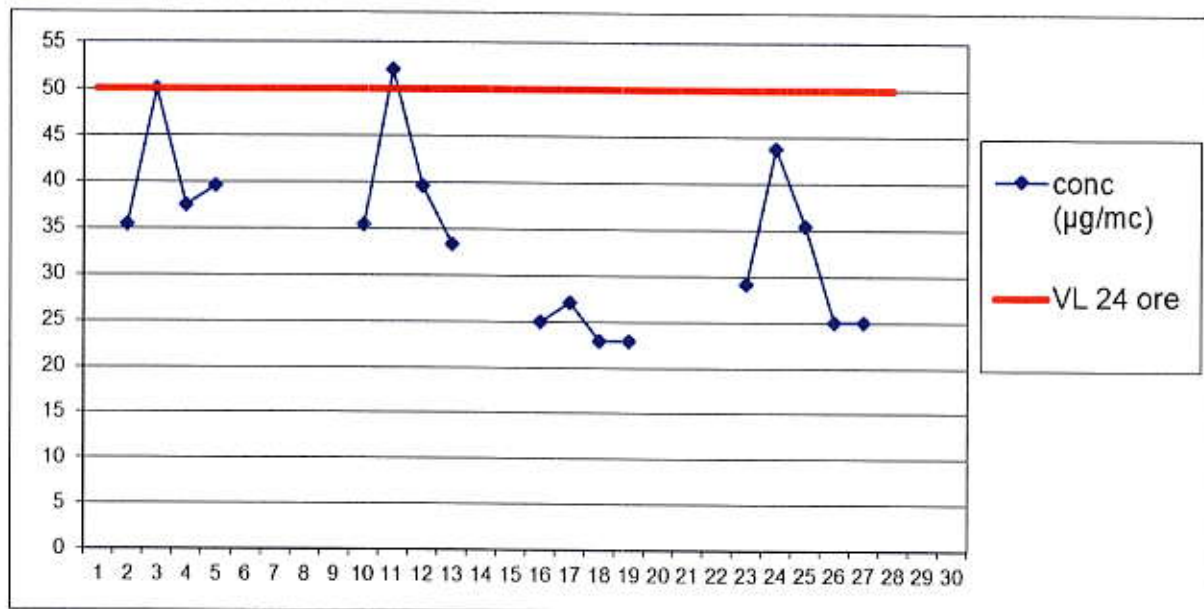

În luna aprilie, la indicatorul PM<sub>10</sub>, în punctul de monitorizare APM Gorj, au fost efectuate un număr de 17 determinări. S-au înregistrat 2 depășiri ale VL 24 ore.

Poluantul măsurat: **pulberi în suspensie (PM<sub>2,5</sub>)** / Punctul de prelevare: APM Gorj, adresa: Unirii 76 Tîrgu Jiu.

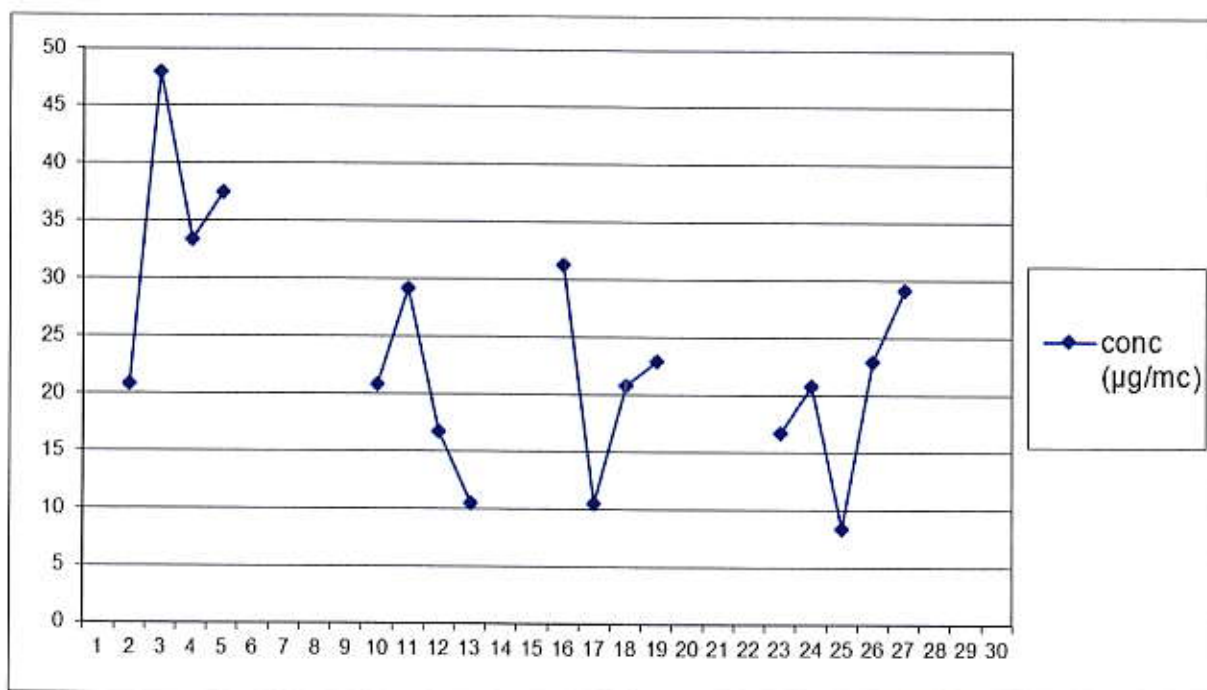

În luna aprilie, la indicatorul PM<sub>2,5</sub>, în punctul de monitorizare APM Gorj, au fost efectuate un număr de 17 determinări.



## Poluantul măsurat: pulberi sedimentabile

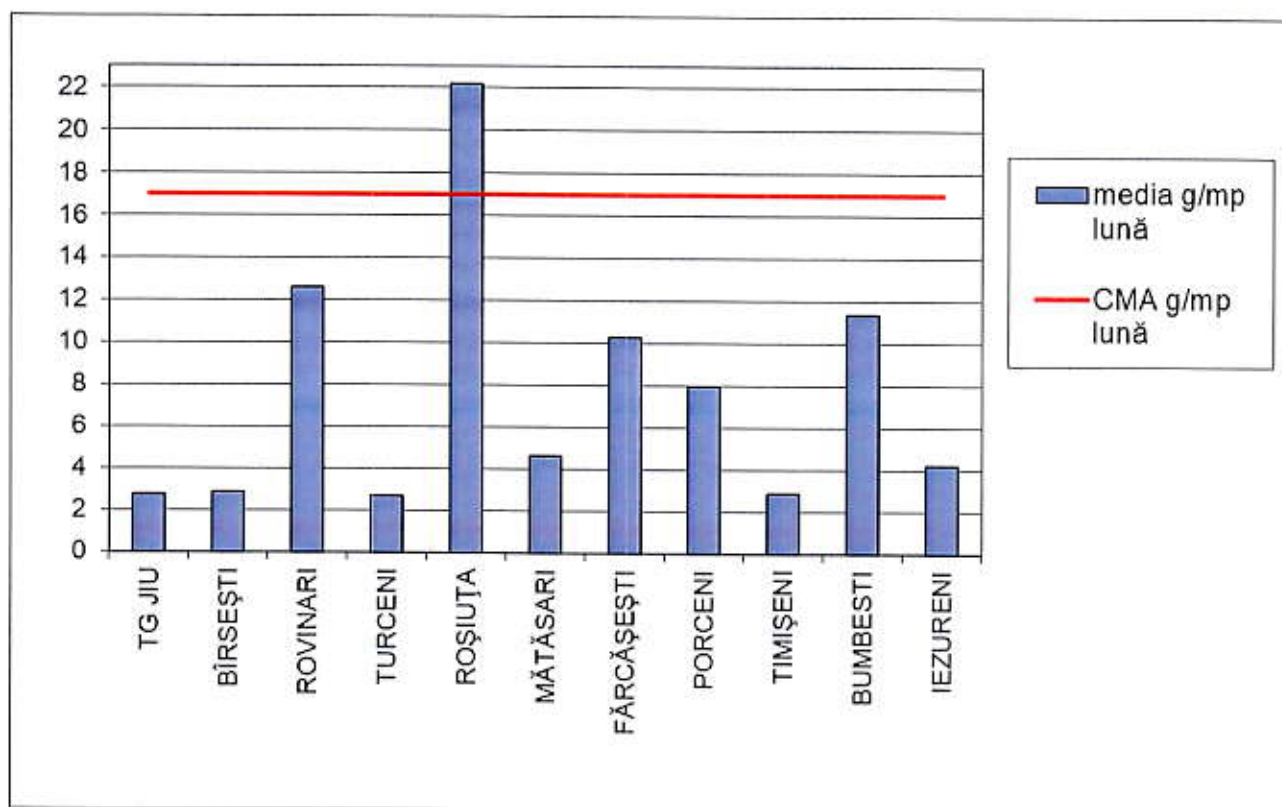

În luna aprilie, la indicatorul pulberi sedimentabile au fost prelevate probe din mai multe zone ale județului (activități de exploatare a lignitului în cariere, instalații mari de ardere, cariere de extracție minerale, etc) înregistrându-se 7 depășiri a CMA la un total de 53 determinări.

Datele sunt obținute în urma prelevării și determinărilor efectuate în laboratorul APM Gorj.

DIRECTOR EXECUTIV,  
dr. ing. Nicolae GIORGI



Contact APM GORJ

Nume/prenume: Dădălău Nicolae

Adresă de e-mail: [office@apmgj.anpm.ro](mailto:office@apmgj.anpm.ro) Telefon: 0253/215384



**AGENCIA PENTRU PROTECȚIA MEDIULUI GORJ**

Str. Unirii nr. 76, Tg-Jiu, Gorj, cod 210143

E-mail: [office@apmgj.anpm.ro](mailto:office@apmgj.anpm.ro) ,Tel: 0253-21.53.84 Fax: 0253-21.28.92