

Agenția pentru Protecția Mediului Gorj

Nr. 1993 / 26.02.2018

INFORMARE  
Evoluția calității aerului în luna ianuarie 2018

Prezentăm mai jos evoluția indicelui general de calitate a aerului din rețeaua locală de monitorizare a calității aerului.

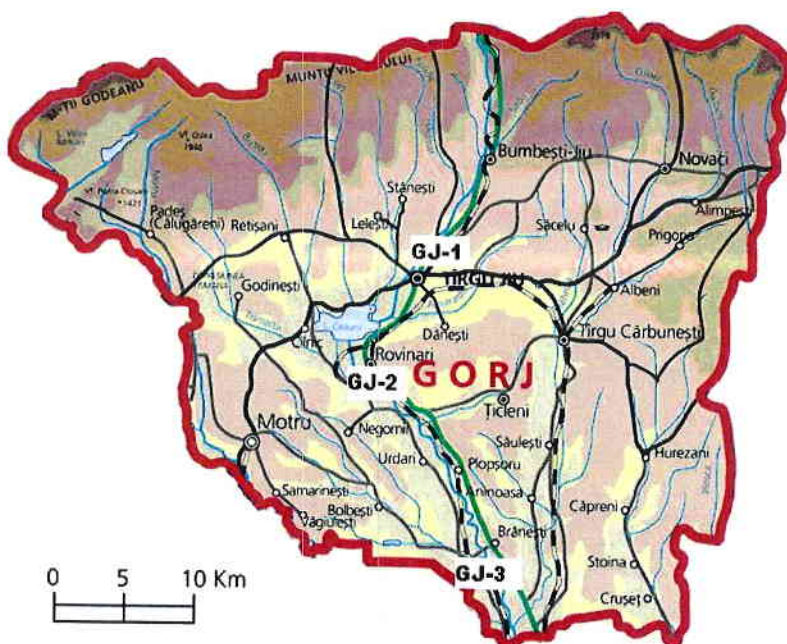

Legenda

GJ-1: Str. V. Alecsandri,  
nr.2, Tg. Jiu

GJ-2: Str. Constructorilor,  
nr.7, Rovinari

GJ-3: Str. Muncii, nr.452B,  
Turceni

Amplasarea stațiilor de monitorizare automată a calității aerului în județul GORJ

## A. Evoluția indicelui general de calitate a aerului la stațiile din rețeaua locală de monitorizare:

Stația GJ-1 / adresa str. Vasile Alecsandri nr.2, Tg. Jiu

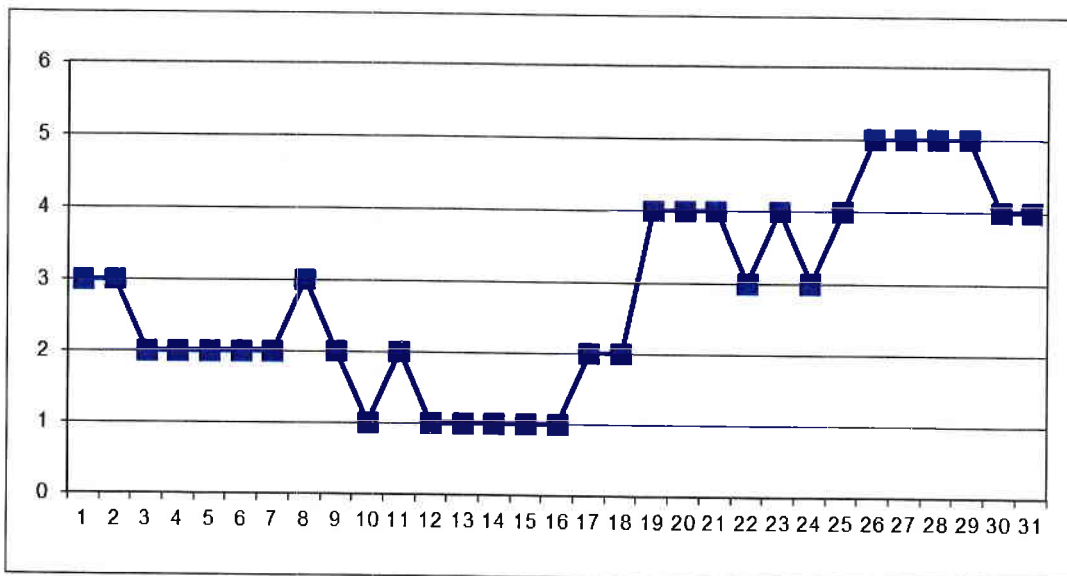

La Stația GJ-1, în cursul lunii ianuarie, au fost monitorizați poluanții: dioxid de sulf, oxizi de azot, CO, O<sub>3</sub> și PM<sub>10</sub>.

Indicii generali 5 din zilele de: 26, 27, 28 și 29 au fost determinați de indicele specific al PM<sub>10</sub> – metoda automată, surse potențiale: încălzirea rezidențială, trafic rutier, condiții meteo defavorabile dispersiei poluanților (calm atmosferic).

Stația GJ-2 / adresa str. Constructorilor nr.7, Rovinari

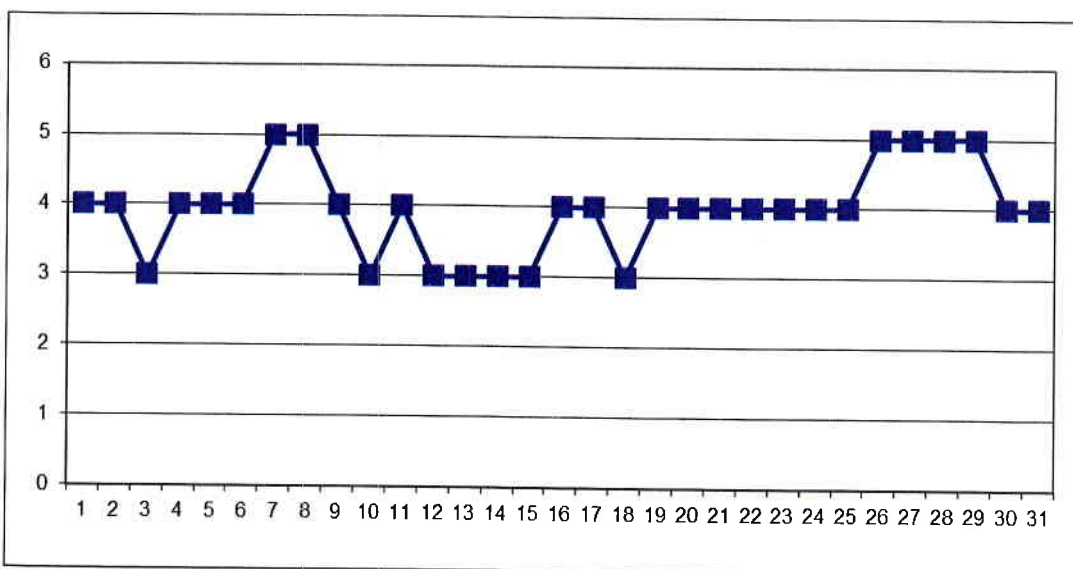

La Stația GJ-2, în cursul lunii ianuarie, au fost monitorizați poluanții: dioxid de sulf, oxizi de azot, CO, O<sub>3</sub> și PM<sub>10</sub>.

Indicii generali 5 (rău) din zilele de: 7, 8, 26, 27, 28 și 29 au fost determinați de indicele specific al PM<sub>10</sub> – metoda automată, surse potențiale: extracție lignit în exploatarea de carieră, încălzirea rezidențială, trafic rutier, condiții meteo defavorabile dispersiei poluanților (calm atmosferic).



Stația GJ-3 / adresa str. Muncii nr.452 B, Turceni

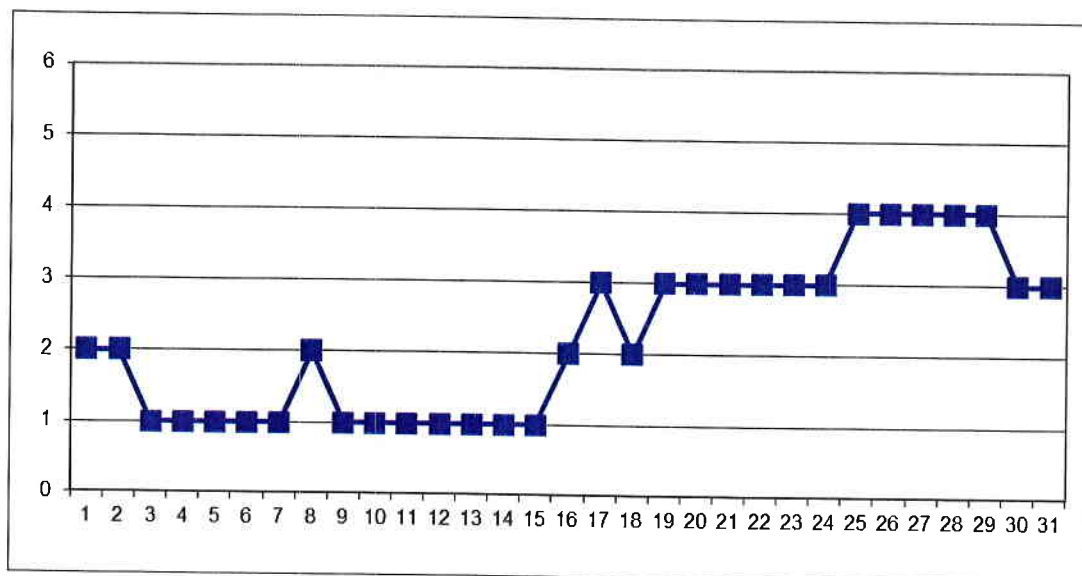

La Stația GJ-3, în cursul lunii ianuarie, au fost monitorizați poluanții: dioxid de sulf, oxizi de azot, CO și PM<sub>10</sub>.

\*Nota Semnificația indicilor: 1-Excelent; 2-Foarte bun; 3-Bun; 4-Mediu; 5-Rău; 6-Foarte rău.

### B. Variația concentrațiilor medii zilnice măsurate pentru indicatorii specifici

Poluantul măsurat: **dioxid de sulf (SO<sub>2</sub>)** / Punctul de prelevare APM Gorj, adresa: str. Unirii nr. 76, Tg. Jiu

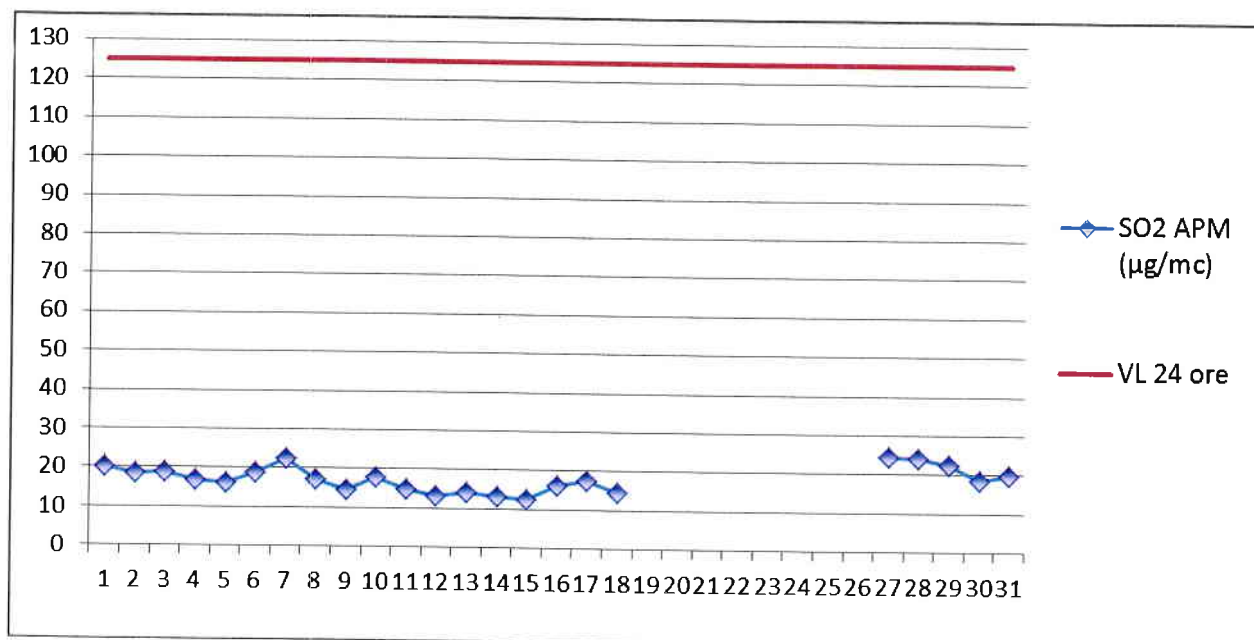

În luna ianuarie, la indicatorul SO<sub>2</sub>, în punctul de monitorizare APM Gorj, au fost efectuate un număr de 734 determinări medii orare respectiv 31 valori medii pe 24 ore. Nu au fost înregistrate depășiri ale VL oră respectiv VL 24 ore.



Poluantul măsurat: **pulberi în suspensie (PM<sub>10</sub>)** / Punctul de prelevare: APM Gorj, adresa: Unirii 76 Tîrgu Jiu.

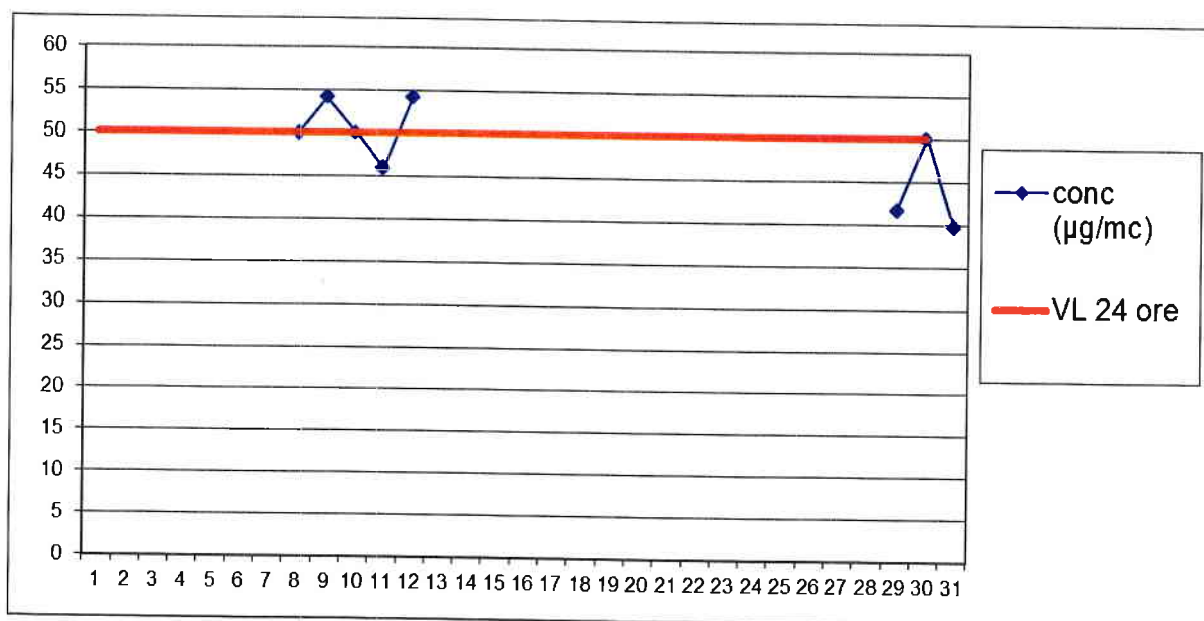

În luna ianuarie, la indicatorul PM<sub>10</sub>, în punctul de monitorizare APM Gorj, au fost efectuate un numar de 8 determinări. S-au înregistrat 5 depășiri ale VL 24 ore.

Poluantul măsurat: **pulberi în suspensie (PM<sub>2,5</sub>)** / Punctul de prelevare: APM Gorj, adresa: Unirii 76 Tîrgu Jiu.

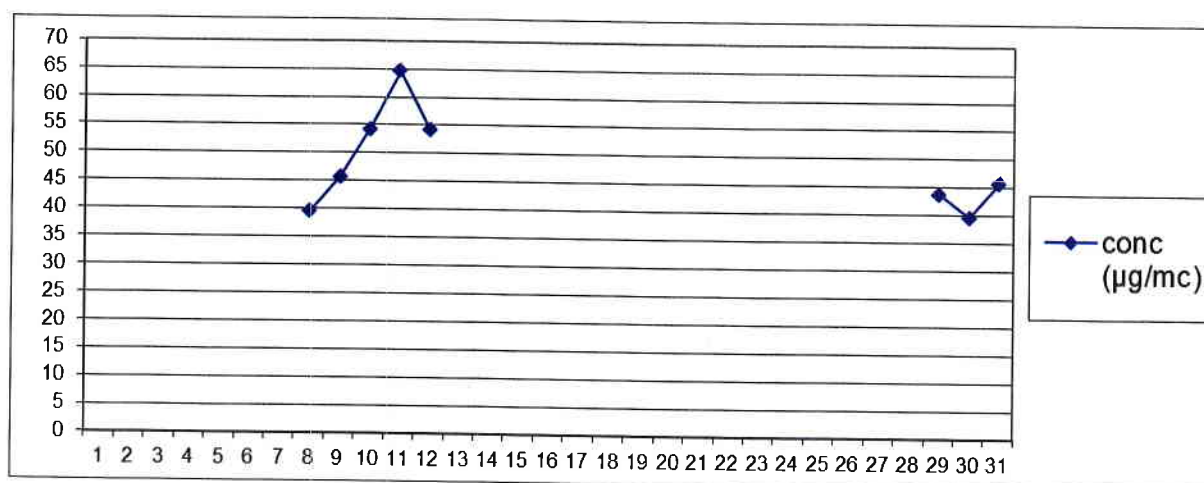

În luna ianuarie, la indicatorul PM<sub>2,5</sub>, în punctul de monitorizare APM Gorj, au fost efectuate un numar de 12 determinări.



## Poluantul măsurat: pulberi sedimentabile

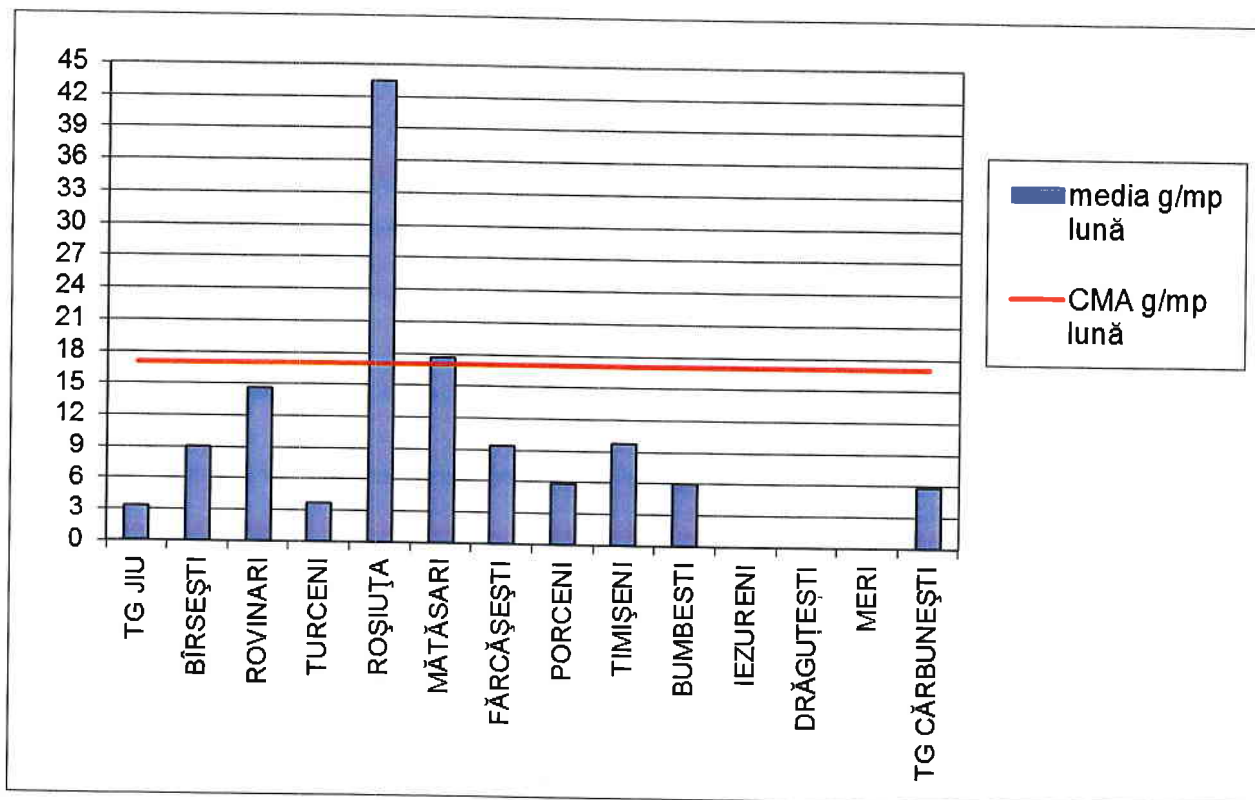

În luna ianuarie, la indicatorul pulberi sedimentabile au fost prelevate probe din mai multe zone ale județului (activități de exploatare a lignitului în cariere, instalații mari de ardere, cariere de extracție minerale, etc) înregistrându-se 8 depășiri a CMA la un total de 44 determinări.

Datele sunt obținute în urma prelevării și determinărilor efectuate în laboratorul APM Gorj.

DIRECTOR EXECUTIV,  
dr. ing. Nicolae GIORGI



Contact APM GORJ

Nume/prenume: Dădălu Nicolae

Adresă de e-mail: [office@apmgi.anpm.ro](mailto:office@apmgi.anpm.ro) Telefon: 0253/215384



**AGENCIJA NAȚIONALĂ PENTRU PROTECȚIA MEDIULUI GORJ**

Str. Unirii nr. 76, Tg-Jiu, Gorj, cod 210143

E-mail: [office@apmgi.anpm.ro](mailto:office@apmgi.anpm.ro), Tel: 0253-21.53.84 Fax: 0253-21.28.92