

Nr. 10149 / 24.10.2018

**INFORMARE**  
**Evoluția calității aerului în luna septembrie 2018**

Prezentăm mai jos evoluția indicelui general de calitate a aerului din rețeaua locală de monitorizare a calității aerului.

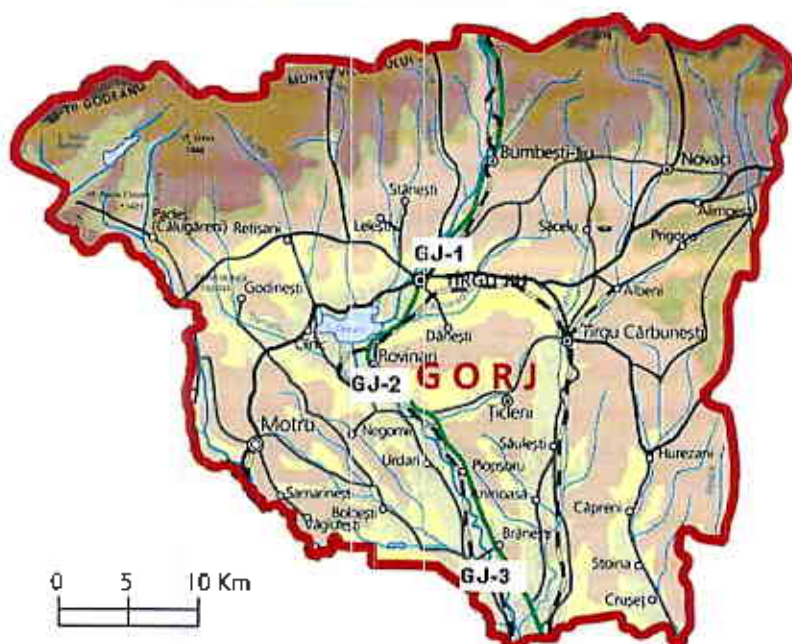

**Legenda**

**GJ-1:** Str. V. Alecsandri,  
nr.2, Tg. Jiu

**GJ-2:** Str. Constructorilor,  
nr.7, Rovinari

**GJ-3:** Str. Muncii, nr.452B,  
Turceni

Amplasarea stațiilor de monitorizare automată a calității aerului în județul GORJ

## A. Evoluția indicelui general de calitate a aerului la stațiile din rețeaua locală de monitorizare:

Stația GJ-1 / adresa str. Vasile Alecsandri nr.2, Tg. Jiu

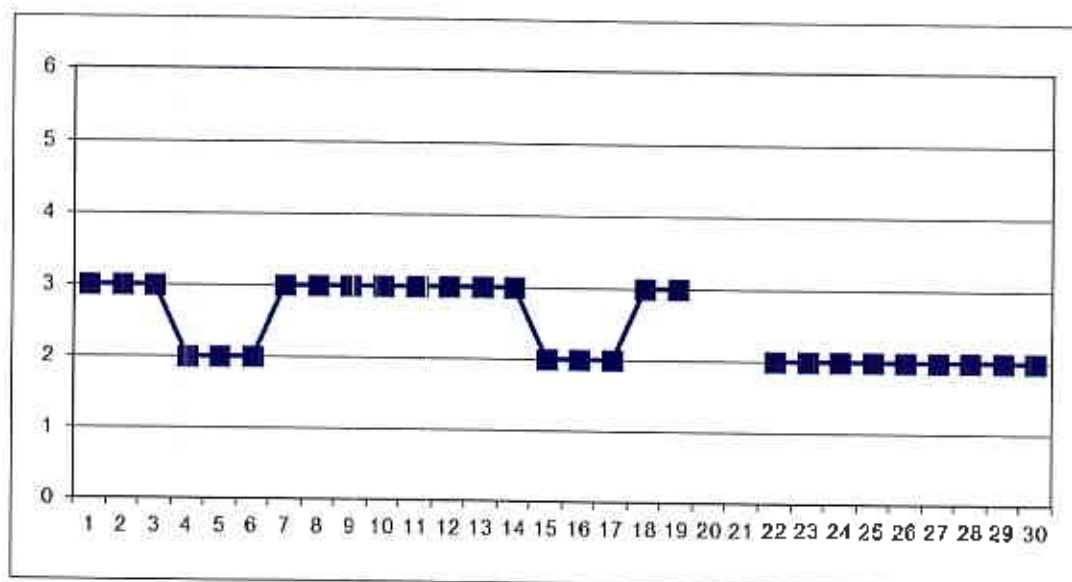

La Stația GJ-1, în cursul lunii septembrie, au fost monitorizați poluanții: dioxid de sulf, oxizi de azot, CO, O<sub>3</sub> și PM<sub>10</sub>.

Lipsa datelor în zilele de 20 și 21 septembrie se datorează unor probleme tehnice.

Stația GJ-2 / adresa str. Constructorilor nr.7, Rovinari

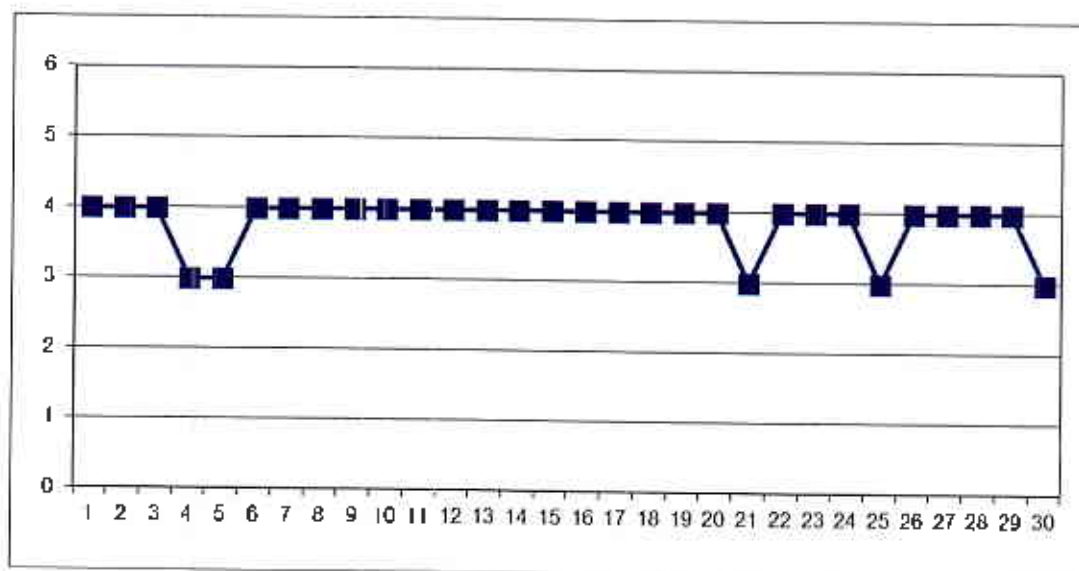

La Stația GJ-2, în cursul lunii septembrie, au fost monitorizați poluanții: dioxid de sulf, oxizi de azot, CO, O<sub>3</sub> și PM<sub>10</sub>.



Stația GJ-3 / adresa str. Muncii nr.452 B, Turceni

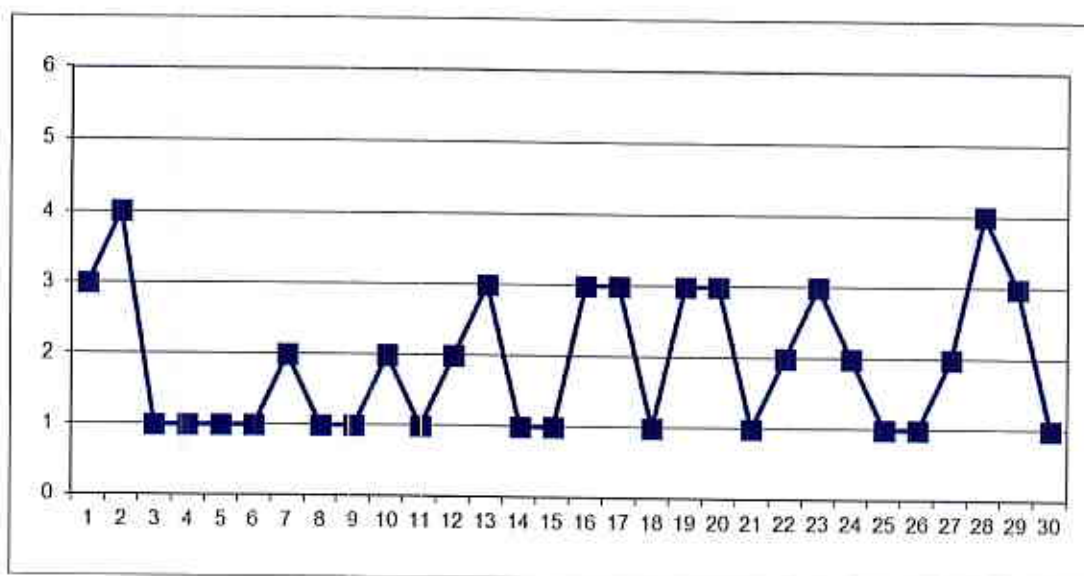

La Stația GJ-3, în cursul lunii septembrie, au fost monitorizați poluanții: dioxid de sulf, oxizi de azot, CO și PM<sub>10</sub>.

\*Nota Semnificația indicilor: 1-Excelent; 2-Foarte bun; 3-Bun; 4-Mediu; 5-Rău; 6-Foarte rău.

### B. Variația concentrațiilor medii zilnice măsurate pentru indicatorii specifici

Poluantul măsurat: dioxid de sulf (SO<sub>2</sub>) / Punctul de prelevare APM Gorj, adresa: str. Unirii nr. 76, Tg. Jiu

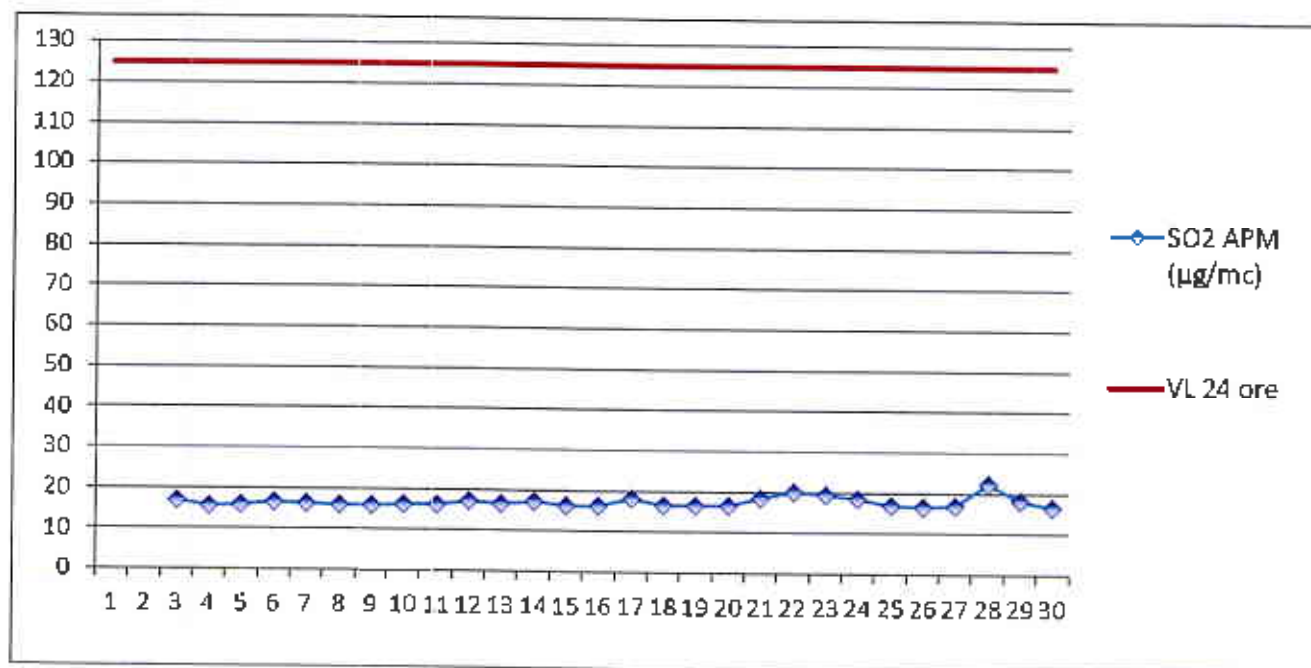

În luna septembrie, la indicatorul SO<sub>2</sub>, în punctul de monitorizare APM Gorj, au fost efectuate un număr de 663 determinări medii orare respectiv 28 valori medii pe 24 ore. Nu au fost înregistrate depășiri ale VL oră respectiv VL 24 ore.



Poluantul măsurat: **pulberi în suspensie (PM<sub>10</sub>)** / Punctul de prelevare: APM Gorj,  
adresa: Unirii 76 Tîrgu Jiu.

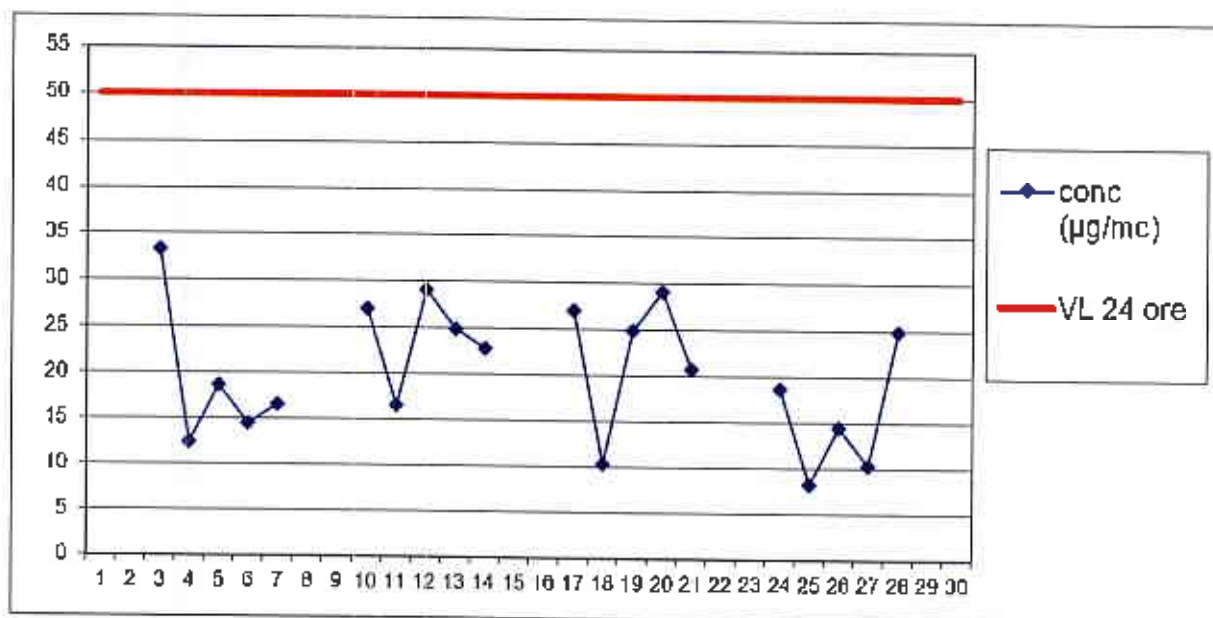

În luna septembrie, la indicatorul PM<sub>10</sub>, în punctul de monitorizare APM Gorj, au fost efectuate un număr de 20 determinări. Nu au fost înregistrate depășiri ale VL 24 ore.

Poluantul măsurat: **pulberi în suspensie (PM<sub>2,5</sub>)** / Punctul de prelevare: APM Gorj,  
adresa: Unirii 76 Tîrgu Jiu.

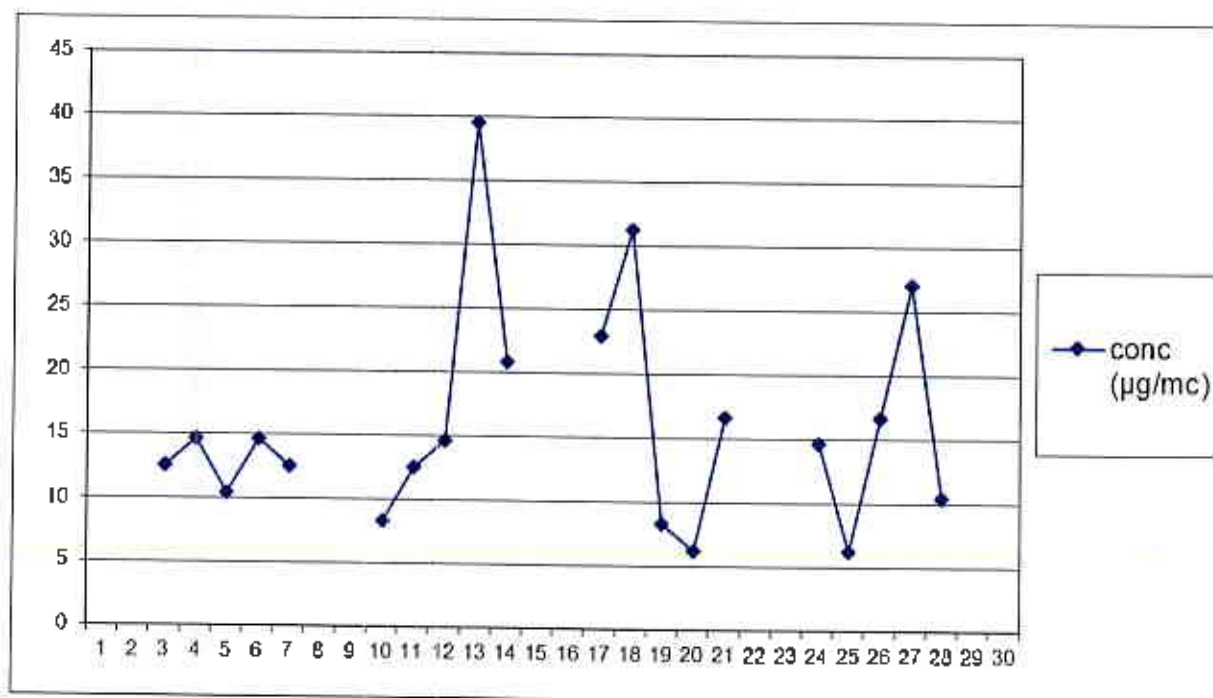

În luna septembrie, la indicatorul PM<sub>2,5</sub>, în punctul de monitorizare APM Gorj, au fost efectuate un număr de 20 determinări.



Poluantul măsurat: **pulberi în suspensie (PM<sub>10</sub>)** / Punctul de prelevare: Rovinari, Gorj, adresa: Vârț.

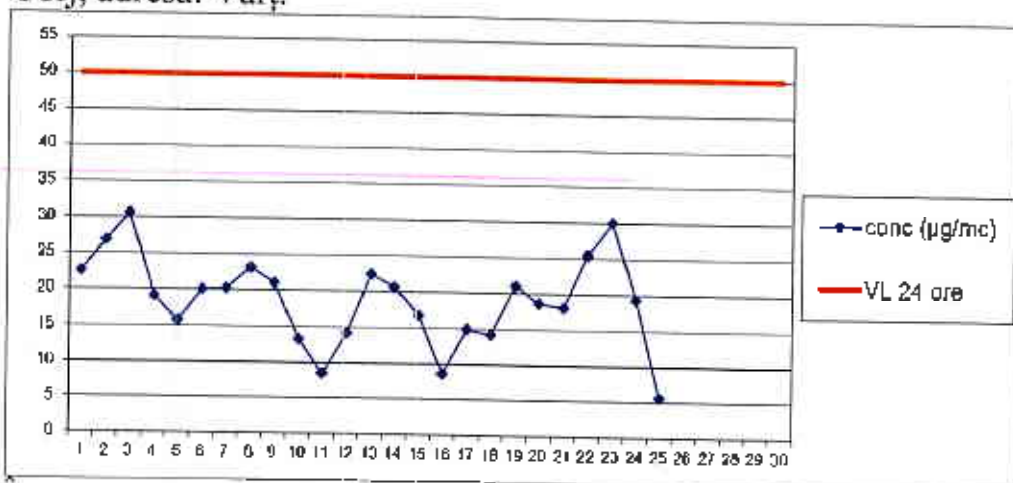

În luna septembrie, la indicatorul PM<sub>10</sub>, în punctul de monitorizare Rovinari – Vârț, au fost efectuate un număr de 25 determinări. Nu s-au înregistrat depășiri ale VL 24 ore.

Poluantul măsurat: **pulberi sedimentabile**

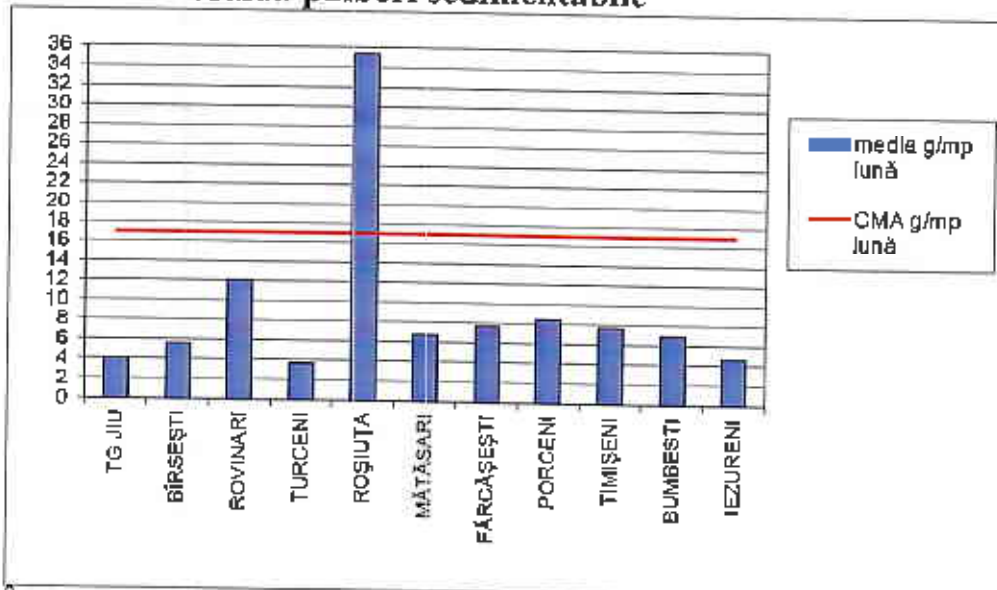

În luna septembrie, la indicatorul pulberi sedimentabile au fost prelevate probe din mai multe zone ale județului (activități de exploatare a lignitului în cariere, instalații mari de ardere, cariere de extracție minerale, etc) înregistrându-se 6 depășiri a CMA la un total de 50 determinări.

Datele sunt obținute în urma prelevării și determinărilor efectuate în laboratorul APM Gorj.

DIRECTOR EXECUTIV,  
dr. ing. Nicolae GIORGI



Contact APM GORJ

Nume/prenume: Dădălău Nicolae

Adresă de e-mail: [office@apmgi.anpm.ro](mailto:office@apmgi.anpm.ro) Telefon: 0253/215384



**AGENCIA PENTRU PROTECȚIA MEDIULUI GORJ**

Str. Unirii nr. 76, Tg-Jiu, Gorj, cod 210143

E-mail: [office@apmgi.anpm.ro](mailto:office@apmgi.anpm.ro) ,Tel: 0253-21.53.84 Fax: 0253-21.28.92