

## Agenția pentru Protecția Mediului Gorj

Nr. 4338 / 06.05.2019

### INFORMARE Evoluția calității aerului în luna martie 2019

Prezentăm mai jos evoluția indicelui general de calitate a aerului din rețeaua locală de monitorizare a calității aerului.

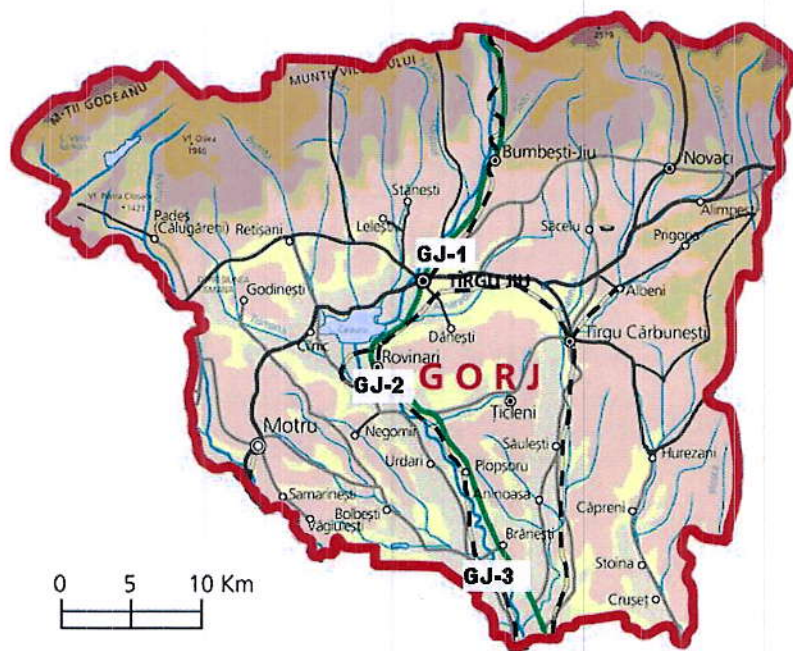

#### Legenda

**Gj-1:** Str. V. Alecsandri,  
nr.2, Tg. Jiu

**GJ-2:** Str. Constructorilor,  
nr.7, Rovinari

**GJ-3:** Str. Muncii, nr.452B,  
Turceni

Amplasarea stațiilor de monitorizare automată a calității aerului în județul GORJ

## A. Evoluția indicelui general de calitate a aerului la stațiile din rețeaua locală de monitorizare:

Stația **GJ-1** / adresa str. Vasile Alecsandri nr.2, Tg. Jiu

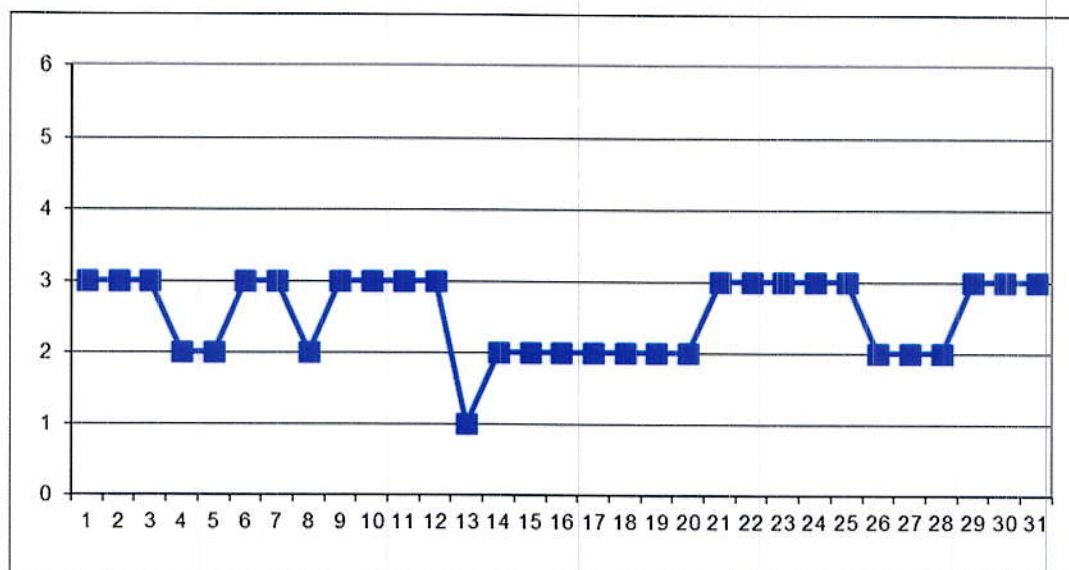

La Stația GJ-1, în cursul lunii martie, au fost monitorizați poluanții: dioxid de sulf, oxizi de azot, CO, O<sub>3</sub> și PM<sub>10</sub>.

Stația **GJ-2** / adresa str. Constructorilor nr.7, Rovinari

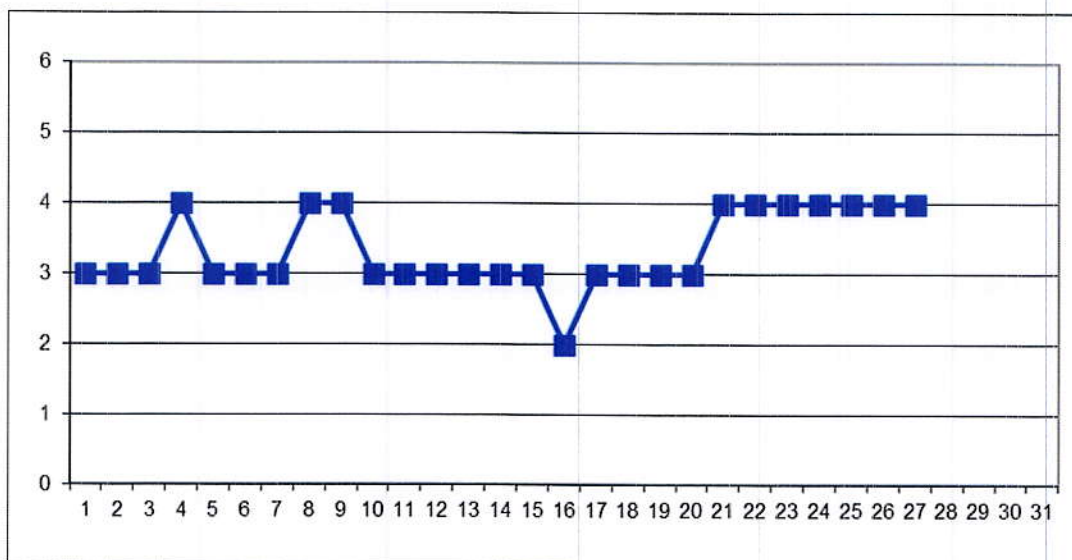

La Stația GJ-2, în cursul lunii martie, au fost monitorizați poluanții: dioxid de sulf, oxizi de azot, CO, O<sub>3</sub> și PM<sub>10</sub>.

Lipsă date în perioada 28-31 martie – probleme tehnice.



Stația GJ-3 / adresa str. Muncii nr.452 B, Turceni

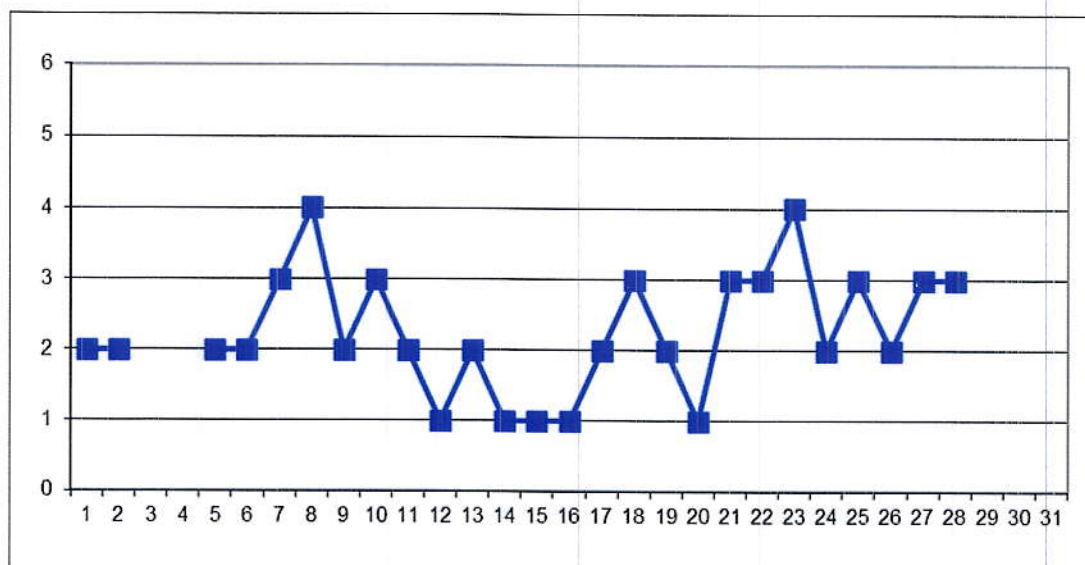

La Stația GJ-3, în cursul lunii martie, au fost monitorizați poluanții: dioxid de sulf, oxizi de azot, CO și PM<sub>10</sub>.

Lipsă date în perioadele: 3-4 și 29-31 martie – probleme tehnice.

\*Nota Semnificația indicilor: 1-Excelent; 2-Foarte bun; 3-Bun; 4-Mediu; 5-Rău; 6-Foarte rău.

## B. Variația concentrațiilor medii zilnice măsurate pentru indicatorii specifici

Poluantul măsurat: **pulberi în suspensie (PM<sub>2,5</sub>)** / Punctul de prelevare: APM Gorj, adresa: Unirii 76 Tîrgu Jiu.

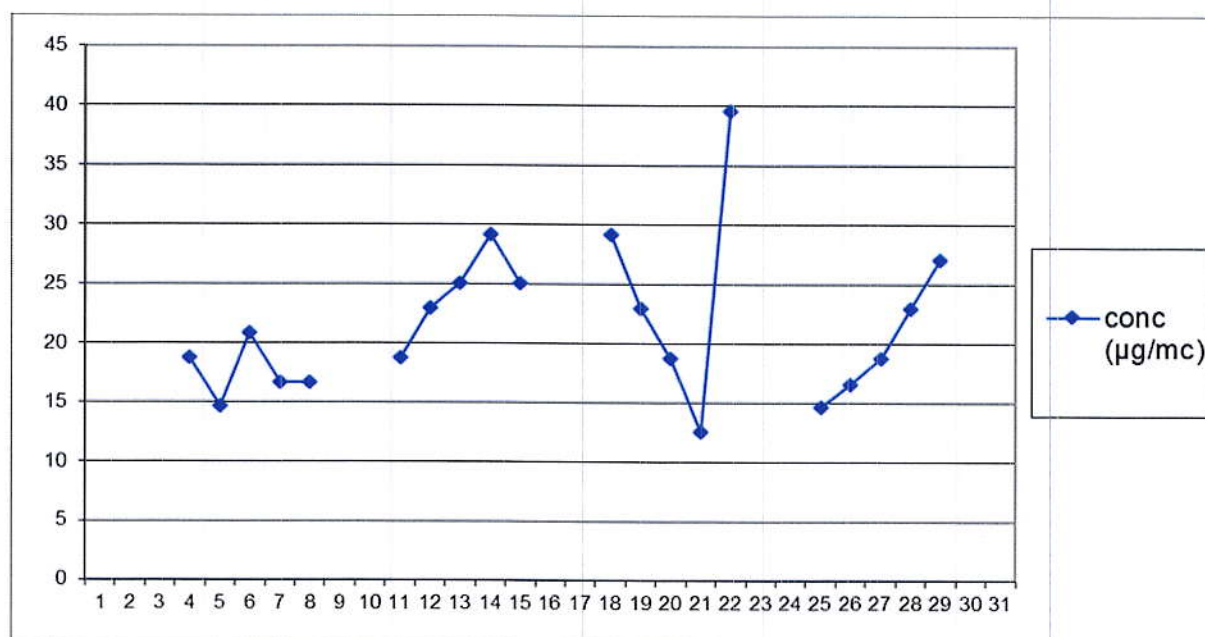

În luna martie, la indicatorul PM<sub>2,5</sub>, în punctul de monitorizare APM Gorj, au fost efectuate un număr de 20 determinări.



## Poluantul măsurat: pulberi sedimentabile

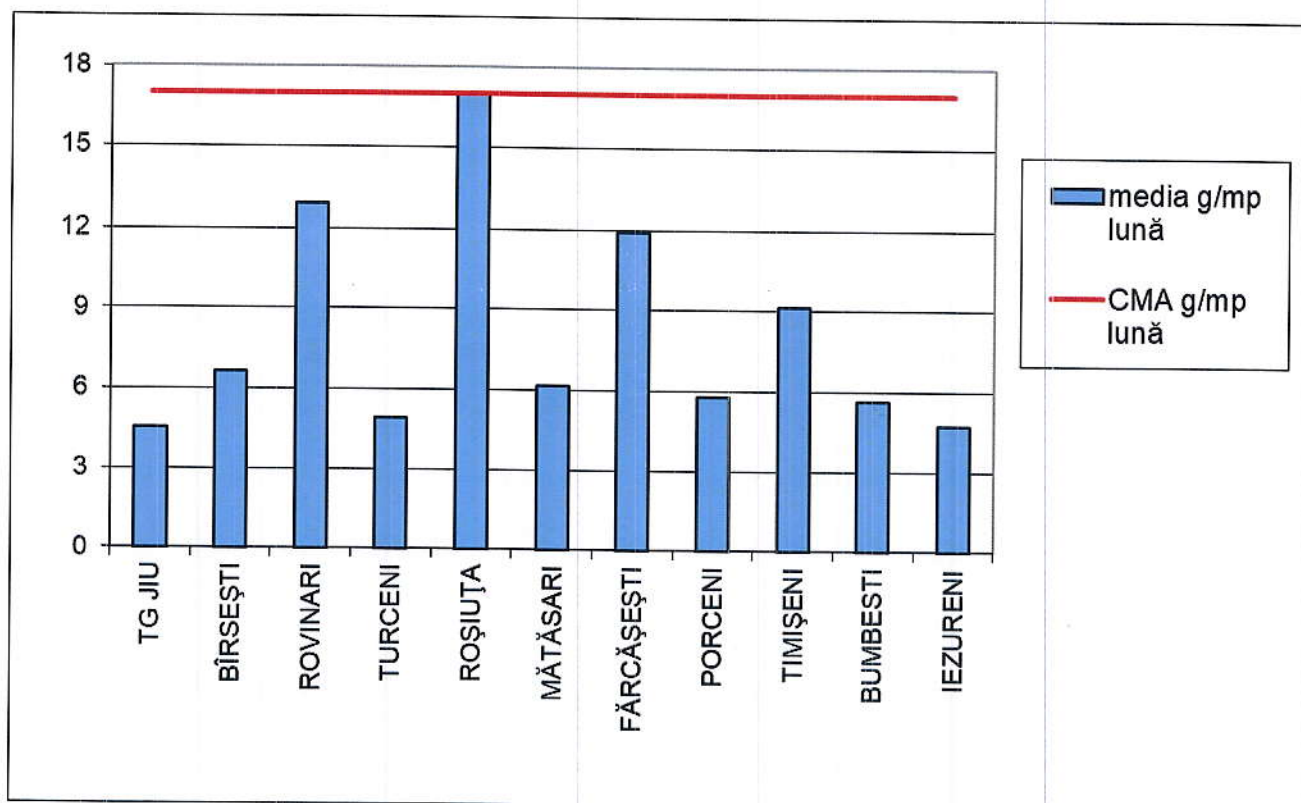

În luna martie, la indicatorul pulberi sedimentabile au fost prelevate probe din mai multe zone ale județului (activități de exploatare a lignitului în cariere, instalații mari de ardere, cariere de extracție minerale, etc) înregistrându-se 4 depășiri a CMA la un total de 46 determinări.

Datele sunt obținute în urma prelevării și determinărilor efectuate în laboratorul APM Gorj.

DIRECTOR EXECUTIV,  
dr. ing. Nicolae GIORGI



Contact APM GORJ

Nume/prenume: Dădălău Nicolae

Adresă de e-mail: [office@apmgj.anpm.ro](mailto:office@apmgj.anpm.ro) Telefon: 0253/215384



**AGENZIA NAȚIONALĂ PENTRU PROTECȚIA MEDIULUI GORJ**

Str. Unirii nr. 76, Tg-Jiu, Gorj, cod 210143

E-mail: [office@apmgj.anpm.ro](mailto:office@apmgj.anpm.ro), Tel: 0253-21.53.84 Fax: 0253-21.28.92