



Agenția pentru Protecția Mediului Gorj

Nr. 6107 / 17.08.2020

INFORMARE
 Evoluția calității aerului în luna iulie 2020

Prezentăm mai jos evoluția indicelui general de calitate a aerului din rețeaua locală de monitorizare a calității aerului.

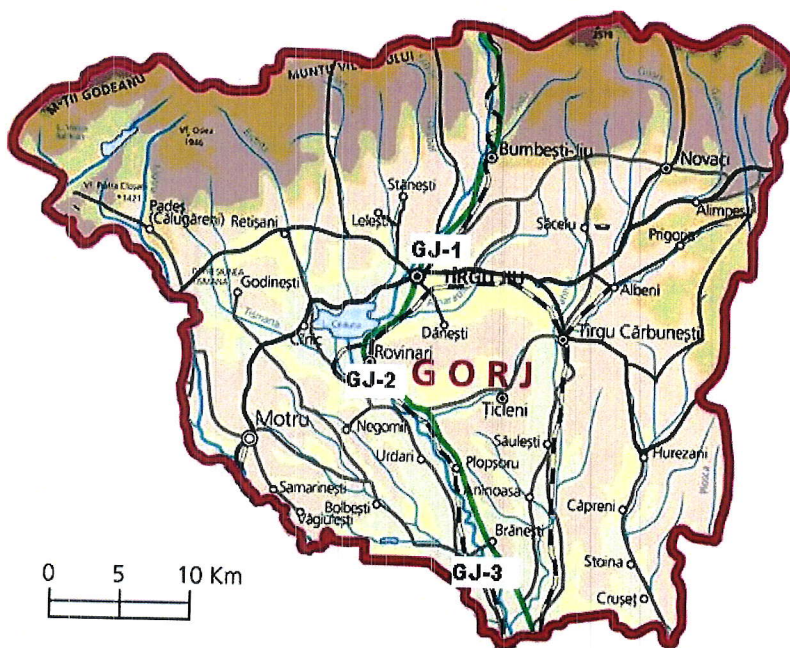

Legenda

GJ-1: Str. V. Alecsandri,
nr.2, Tg. Jiu

GJ-2: Str. Constructorilor,
nr.7, Rovinari

GJ-3: Str. Muncii, nr.452B,
Turceni

Amplasarea stațiilor de monitorizare automată a calității aerului în județul GORJ



A. Evoluția indicelui general de calitate a aerului la stațiile din rețeaua locală de monitorizare:

Stația **GJ-1** / adresa str. Vasile Alecsandri nr.2, Târgu Jiu

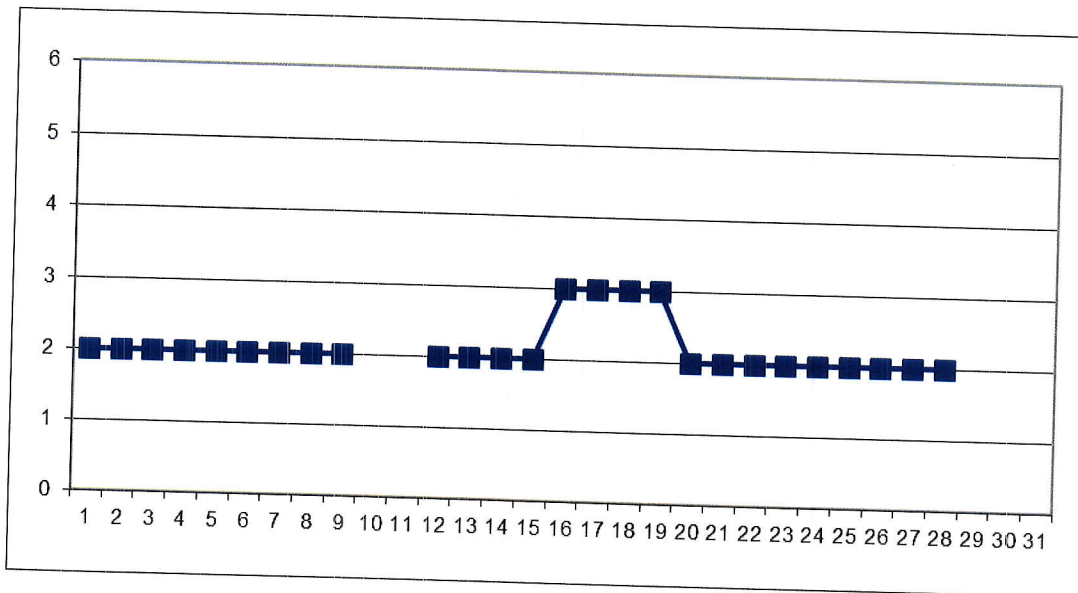

La Stația GJ-1, în cursul lunii iulie, au fost monitorizați poluanții: dioxid de sulf, oxizi de azot, CO, O₃ și PM₁₀.

Datele lipsă din zilele de 10, 11, 29, 30 și 31 au fost datorate unor probleme tehnice.

Stația **GJ-2** / adresa str. Constructorilor nr.7, Rovinari

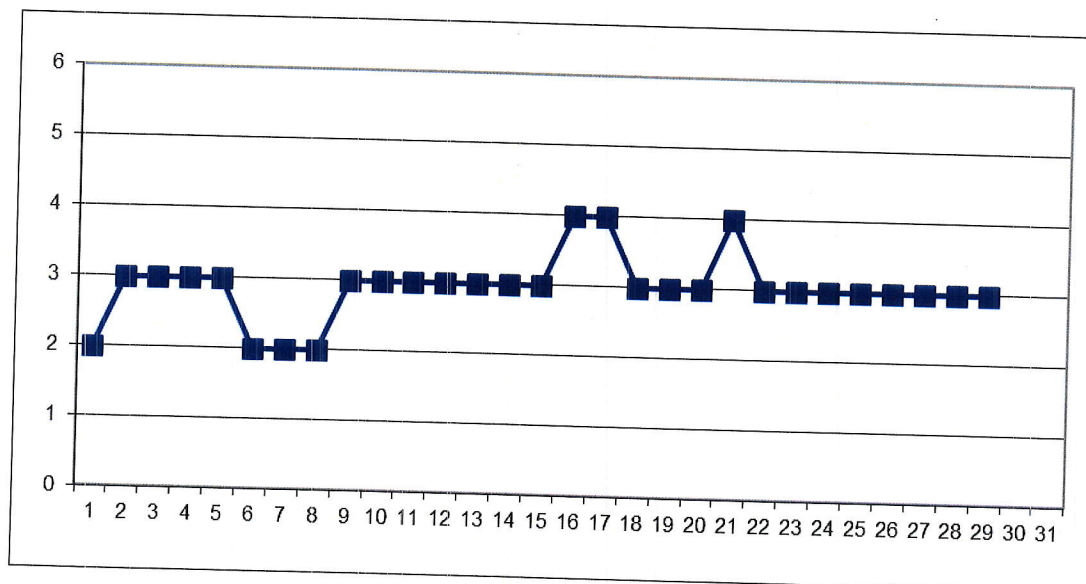

La Stația GJ-2, în cursul lunii iulie, au fost monitorizați poluanții: dioxid de sulf, oxizi de azot, CO, O₃ și PM₁₀.

Datele lipsă din zilele de 30 și 31 au fost datorate unor probleme tehnice.



Stația GJ-3 / adresa str. Muncii nr.452 B, Turceni

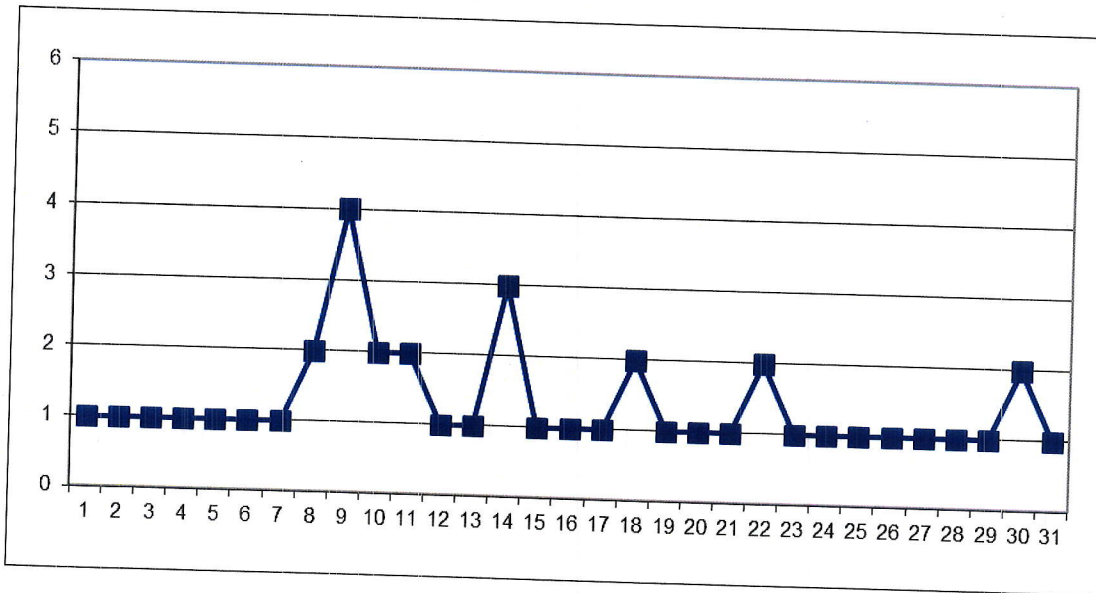

La Stația GJ-3, în cursul lunii iulie, au fost monitorizați poluanții: dioxid de sulf, oxizi de azot, CO și PM₁₀.

*Nota Semnificația indicilor: 1-Excelent; 2-Foarte bun; 3-Bun; 4-Mediu; 5-Rău; 6-Foarte rău.

B. Variația concentrațiilor medii zilnice măsurate pentru indicatorii specifici

Poluantul măsurat: pulberi în suspensie (PM₁₀) / Punctul de prelevare: APM Gorj, adresa: Unirii 76 Târgu Jiu.

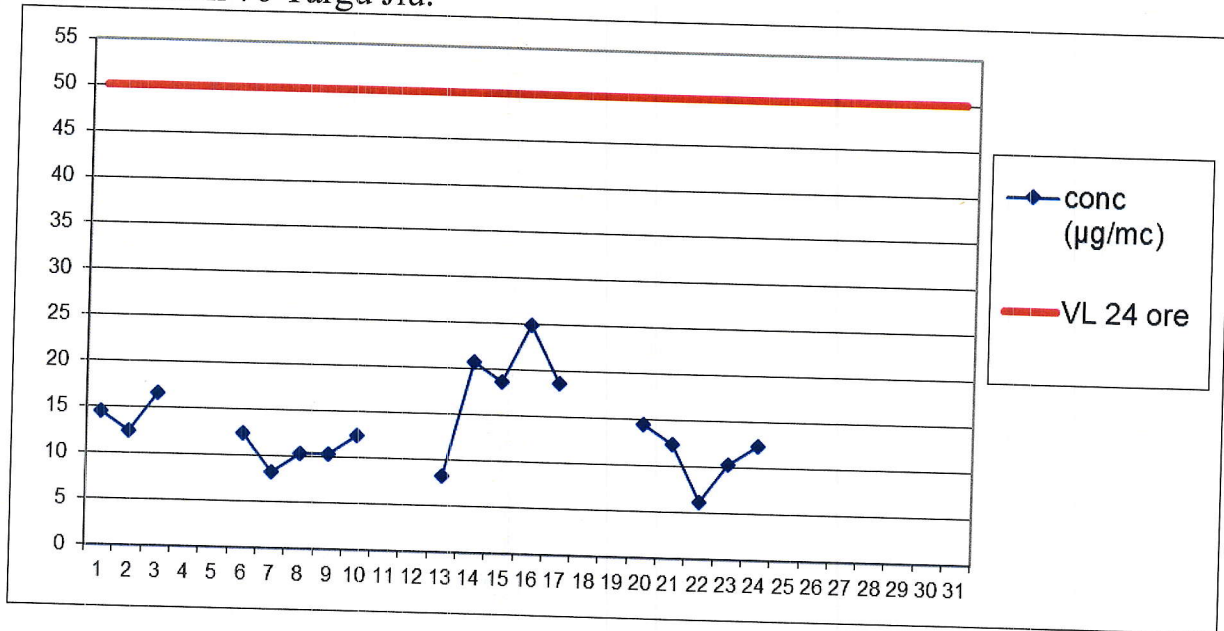

În luna iulie, la indicatorul PM₁₀ (timp prelevare probă: 24 ore), în punctul de monitorizare APM Gorj, au fost efectuate un număr de 18 determinări. Nu s-au înregistrat depășiri ale VL 24 ore.



AGENTIA PENTRU PROTECTIA MEDIULUI GORJ

Str. Unirii nr. 76, Tg-Jiu, Gorj, cod 210143

E-mail: office@apmgj.anpm.ro, Tel: 0253-21.53.84 Fax: 0253-21.28.92

Poluantul măsurat: pulberi în suspensie (PM_{2,5}) / Punctul de prelevare: APM Gorj, adresa: Unirii 76 Târgu Jiu.

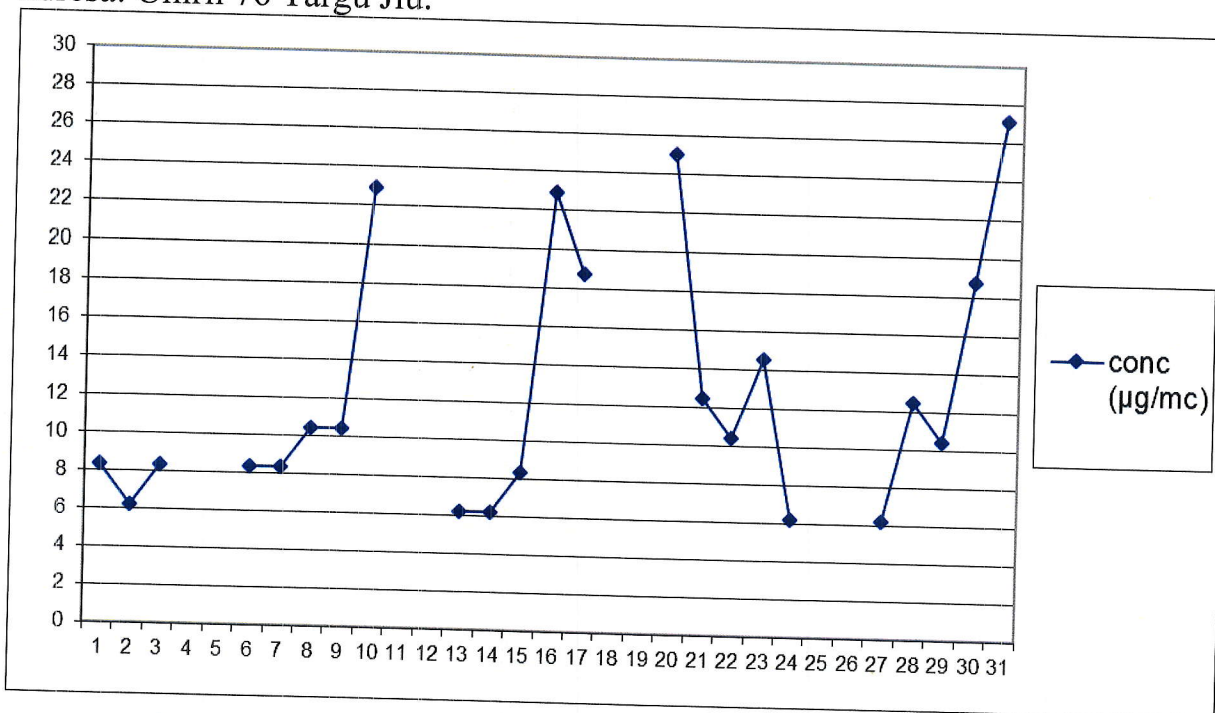

În luna iulie, la indicatorul PM_{2,5} (timp prelevare probă: 24 ore), în punctul de monitorizare APM Gorj, au fost efectuate un numar de 23 determinări.

Poluantul măsurat: **pulberi în suspensie** (conform STAS 12574-87-Aer din zonele protejate) / Punctul de prelevare: APM Gorj, adresa: Unirii 76 Târgu Jiu.

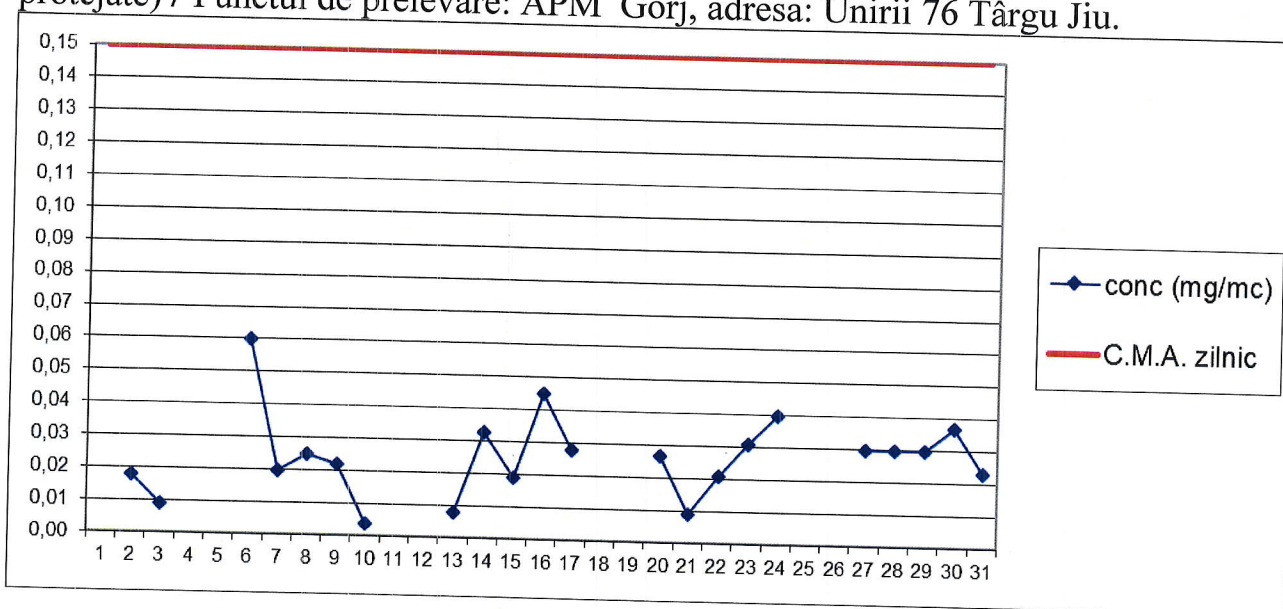

În luna iulie, la indicatorul pulberi în suspensie (timp prelevare probă: 24 ore), în punctul de monitorizare APM Gorj, au fost efectuate un numar de 22 determinări. Nu au fost înregistrate depășiri ale C.M.A. zilnic.



Poluantul măsurat: **pulberi în suspensie** (conform STAS 12574-87-Aer din zonele protejate)/ Puncte de prelevare:

- Stația GJ-2, adresa: str. Constructorilor nr.7, Rovinari;
- Stația GJ-3, adresa: str. Muncii nr.452 B, Turceni;
- Limită zonă funcțională Depozit Roșița, Motru.

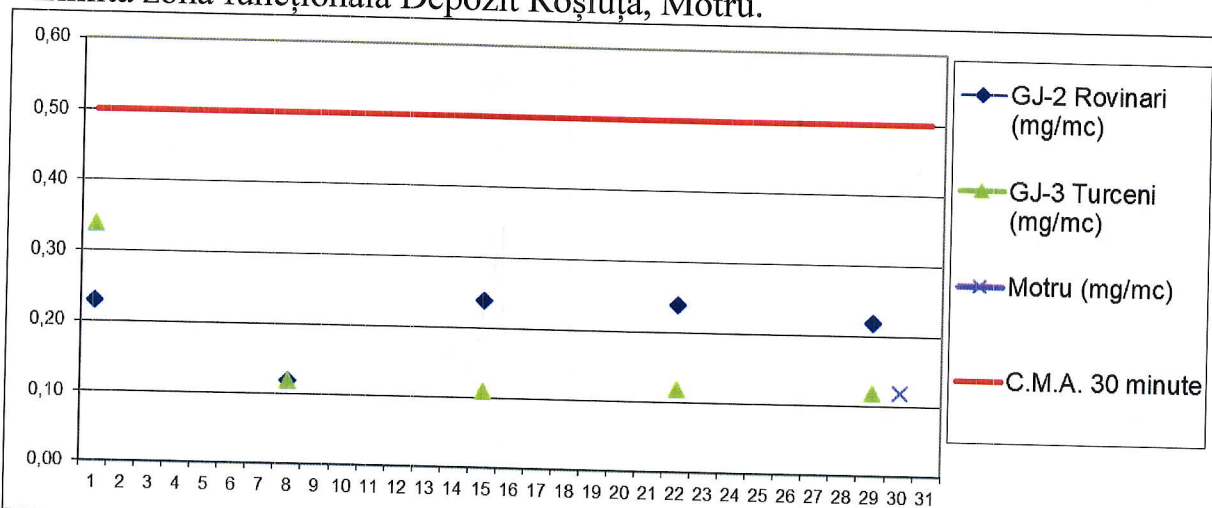

În luna iulie, la indicatorul pulberi în suspensie (timp prelevare probă: 30 minute), în cele trei punctele de monitorizare au fost efectuate un număr de 11 determinări. Nu au fost înregistrate depășiri ale C.M.A. 30 minute.

Poluanții măsurați: **amoniac (NH₃) și hidrogen sulfurat (H₂S)** (conform STAS 12574-87-Aer din zonele protejate)/ Puncte de prelevare:

- APM Gorj, adresa: Unirii 76 Târgu Jiu;
- Vecinătate SC AVIROM PLUS SRL;
- Vecinătate SC POLARIS MEDIU SRL;
- Stația GJ-2, adresa: str. Constructorilor nr.7, Rovinari;
- Stația GJ-3, adresa: str. Muncii nr.452 B, Turceni;
- U.A.T.A.A., adresa: Calea Severinului nr. 25, Motru.

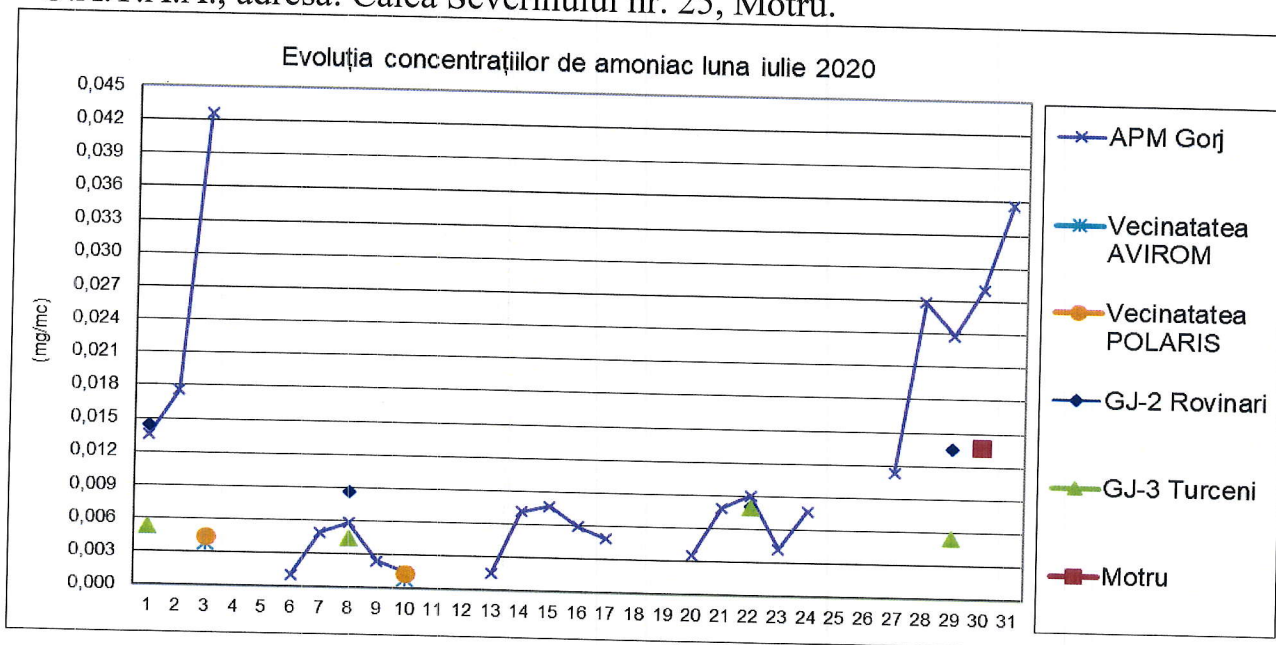

AGENTIA PENTRU PROTECTIA MEDIULUI GORJ

Str. Unirii nr. 76, Tg-Jiu, Gorj, cod 210143

E-mail: office@apmgj.anpm.ro , Tel: 0253-21.53.84 Fax: 0253-21.28.92

În luna iulie, la indicatorul amoniac (timp prelevare probă: 30 minute), în cele șase punctele de monitorizare au fost efectuate un numar de 36 determinări. Nu au fost înregistrate depășiri ale C.M.A. 30 minute (0,3mg/mc) în cele șase puncte de monitorizare.

În luna iulie, pentru poluantul hidrogen sulfurat (timp prelevare probă: 30 minute), în cele șase puncte de monitorizare, cele 36 de valori măsurate s-au situat sub limita de detecție a aparatului.

Poluantul măsurat: **pulberi sedimentabile**

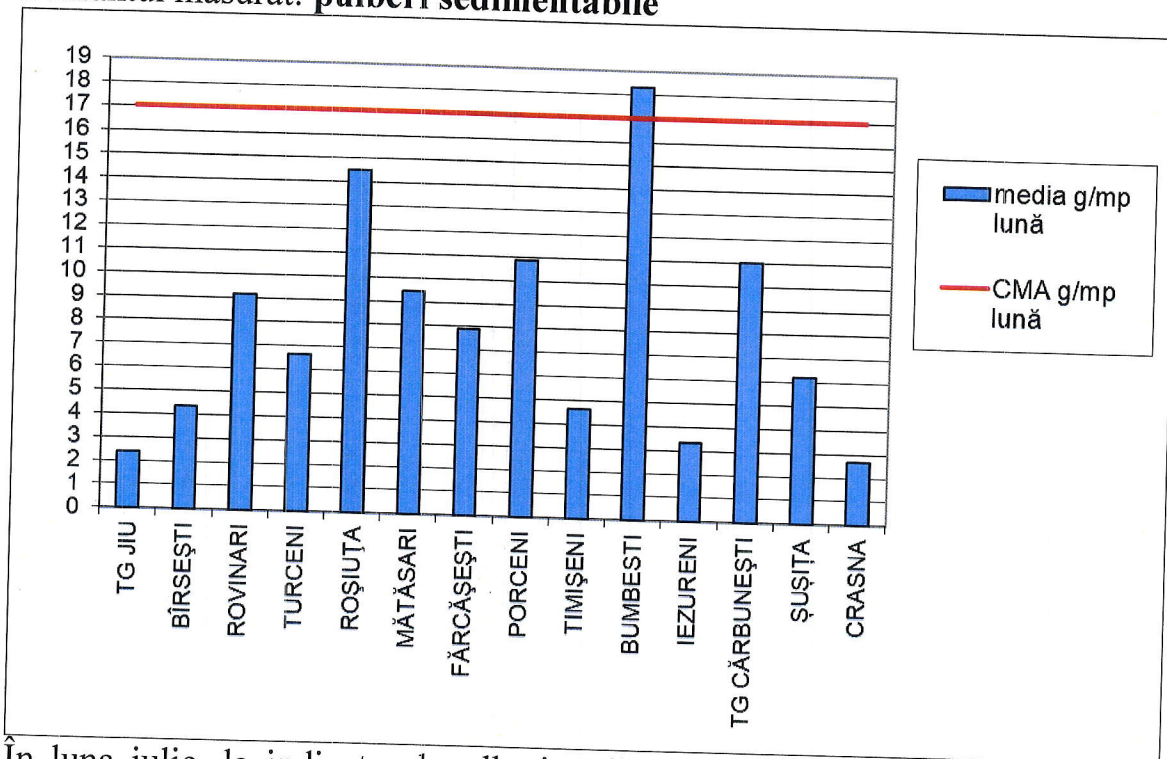

În luna iulie, la indicatorul pulberi sedimentabile au fost prelevate probe din mai multe zone ale județului (activități de exploatare a lignitului în cariere, instalații mari de ardere, cariere de extracție minerale, etc) înregistrându-se 4 depășiri a CMA la un total de 42 determinări.

Datele sunt obținute în urma prelevării și determinărilor efectuate în laboratorul APM Gorj.

DIRECTOR EXECUTIV,
dr. ing. Nicolae GIORGI



Contact APM GORJ

Nume/prenume: Nicolae Dădălău

Adresă de e-mail: office@apmgj.anpm.ro Telefon: 0253/215384



AGENTIA PENTRU PROTECTIA MEDIULUI GORJ

Str. Unirii nr. 76, Tg-Jiu, Gorj, cod 210143

E-mail: office@apmgj.anpm.ro ,Tel: 0253-21.53.84 Fax: 0253-21.28.92