

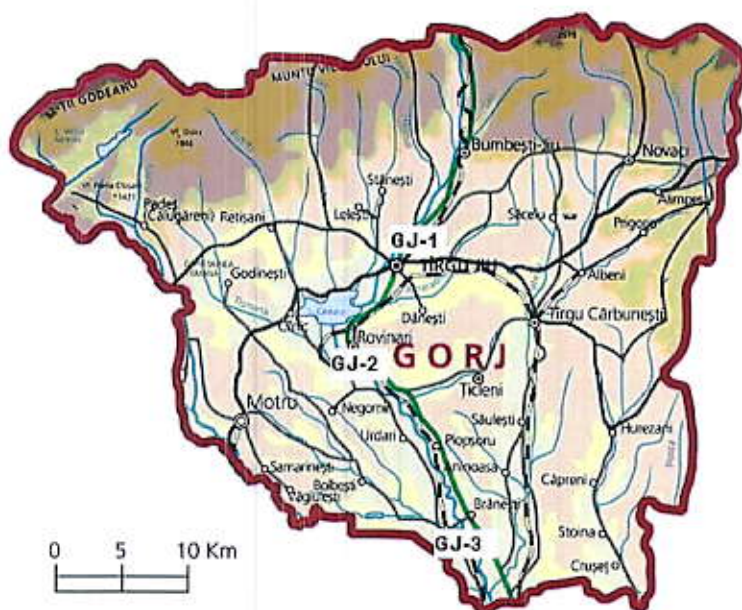

Nr. 4285 / 15-06.2020

INFORMARE
Evoluția calității aerului în luna mai 2020

Prezentăm mai jos evoluția indicelui general de calitate a aerului din rețeaua locală de monitorizare a calității aerului.



Legenda

GJ-1: Str. V. Alecsandri,
nr.2, Tg. Jiu

GJ-2: Str. Constructorilor,
nr.7, Rovinari

GJ-3: Str. Muncii, nr.452B,
Turceni

Amplasarea stațiilor de monitorizare automată a calității aerului în județul GORJ



A. Evoluția indicelui general de calitate a aerului la stațiile din rețeaua locală de monitorizare:

Stația **GJ-1** / adresa str. Vasile Alecsandri nr.2, Târgu Jiu

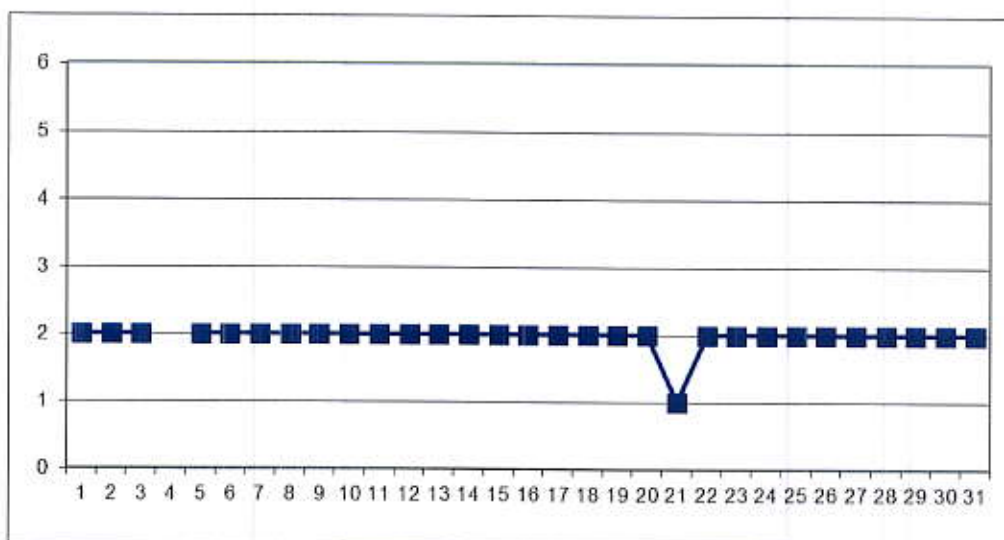

La Stația GJ-1, în cursul lunii mai, au fost monitorizați poluanții: dioxid de sulf, oxizi de azot, CO, O₃ și PM₁₀.

Datele lipsă din ziua de 4 mai au fost datorate unor probleme tehnice.

Stația **GJ-2** / adresa str. Constructorilor nr.7, Rovinari

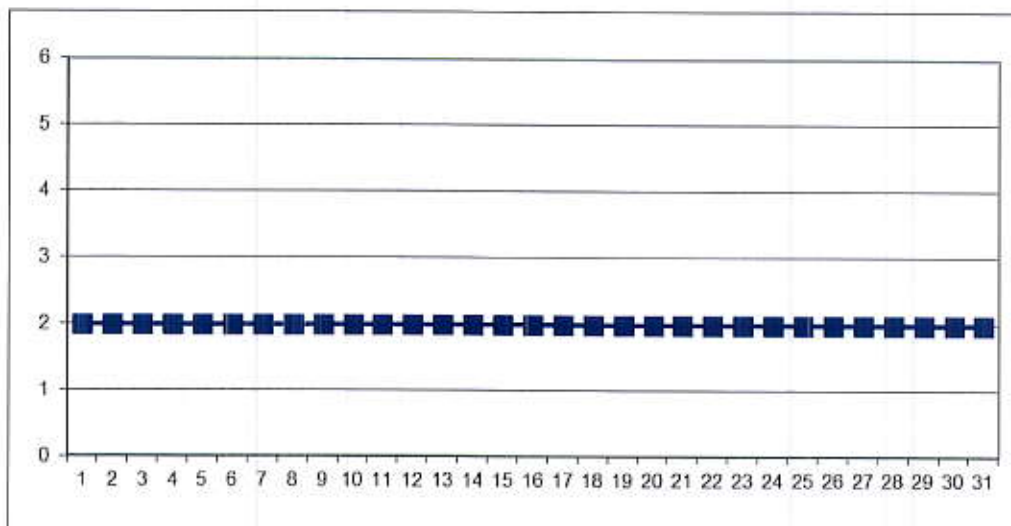

La Stația GJ-2, în cursul lunii mai, au fost monitorizați poluanții: dioxid de sulf, oxizi de azot, CO, O₃ și PM₁₀.



AGENTIA PENTRU PROTECTIA MEDIULUI GORJ

Str. Unirii nr. 76, Tg-Jiu, Gorj, cod 210143

E-mail: office@apmgj.anpm.ro, Tel: 0253-21.53.84 Fax: 0253-21.28.92

Operator de date cu caracter personal, conform Regulamentului (UE) 2016/679

Stația GJ-3 / adresa str. Muncii nr.452 B, Turceni

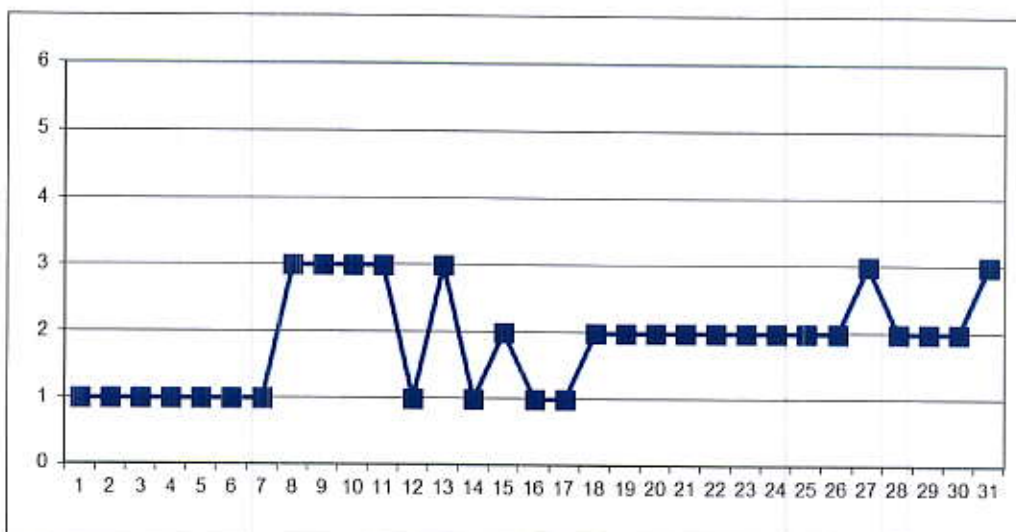

La Stația GJ-3, în cursul lunii mai, au fost monitorizați poluanții: dioxid de sulf, oxizi de azot, CO și PM_{10} .

*Nota Semnificația indicilor: 1-Excelent; 2-Foarte bun; 3-Bun; 4-Mediu; 5-Rău; 6-Foarte rău.

B. Variația concentrațiilor medii zilnice măsurate pentru indicatorii specifici

Poluantul măsurat: pulberi în suspensie (PM_{10}) / Punctul de prelevare: APM Gorj, adresa: Unirii 76 Târgu Jiu.

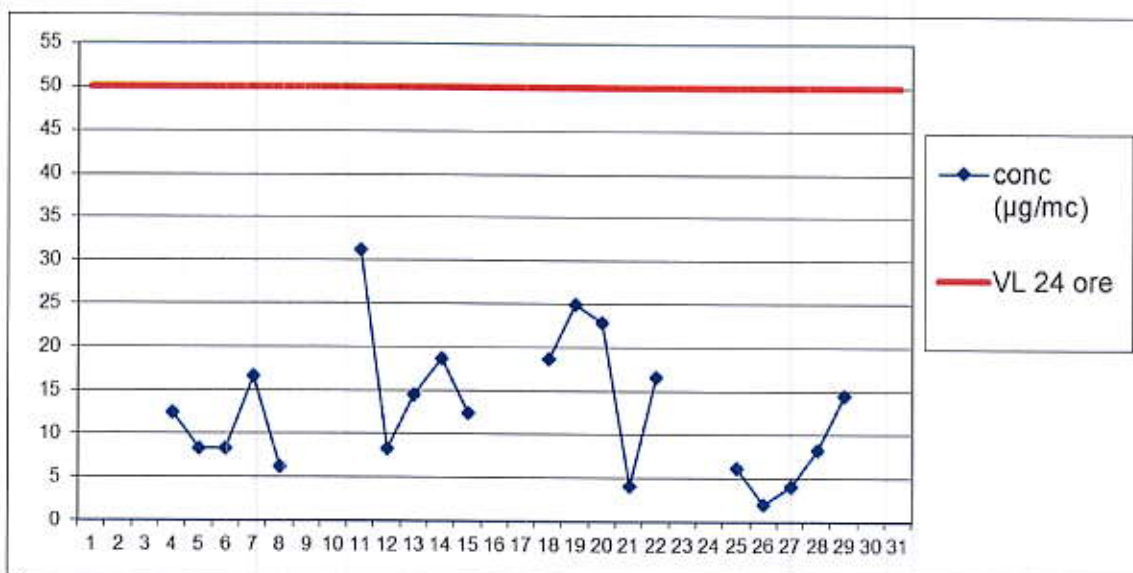

În luna mai, la indicatorul PM_{10} (timp prelevare probă: 24 ore), în punctul de monitorizare GJ-1 Târgu Jiu, au fost efectuate un număr de 20 determinări. Nu s-au înregistrat depășiri ale VL 24 ore.



AGENTIA PENTRU PROTECTIA MEDIULUI GORJ

Str. Unirii nr. 76, Tg-Jiu, Gorj, cod 210143

E-mail: office@apmgj.anpm.ro, Tel: 0253-21.53.84 Fax: 0253-21.28.92

Operator de date cu caracter personal, conform Regulamentului (UE) 2016/679

Poluantul măsurat: pulberi în suspensie (PM_{2,5}) / Punctul de prelevare: APM Gorj, adresa: Unirii 76 Târgu Jiu.

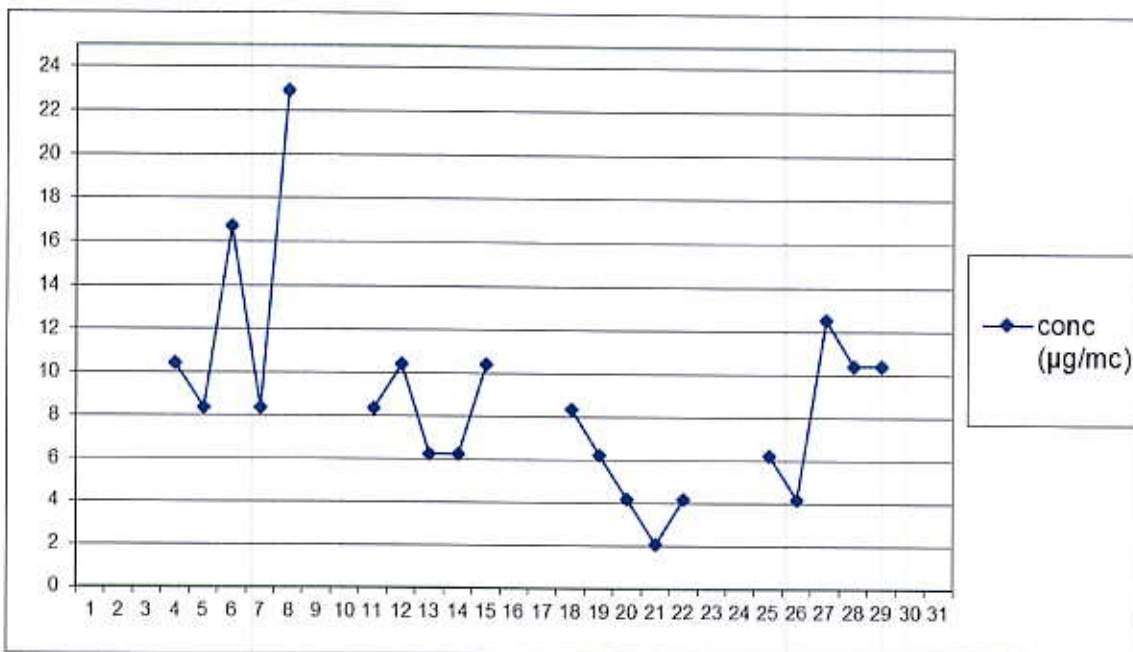

În luna mai, la indicatorul PM_{2,5} (timp prelevare probă: 24 ore), în punctul de monitorizare APM Gorj, au fost efectuate un numar de 20 determinări.

Poluantul măsurat: **pulberi în suspensie** (conform STAS 12574-87-Aer din zonele protejate) / Punctul de prelevare: APM Gorj, adresa: Unirii 76 Târgu Jiu.

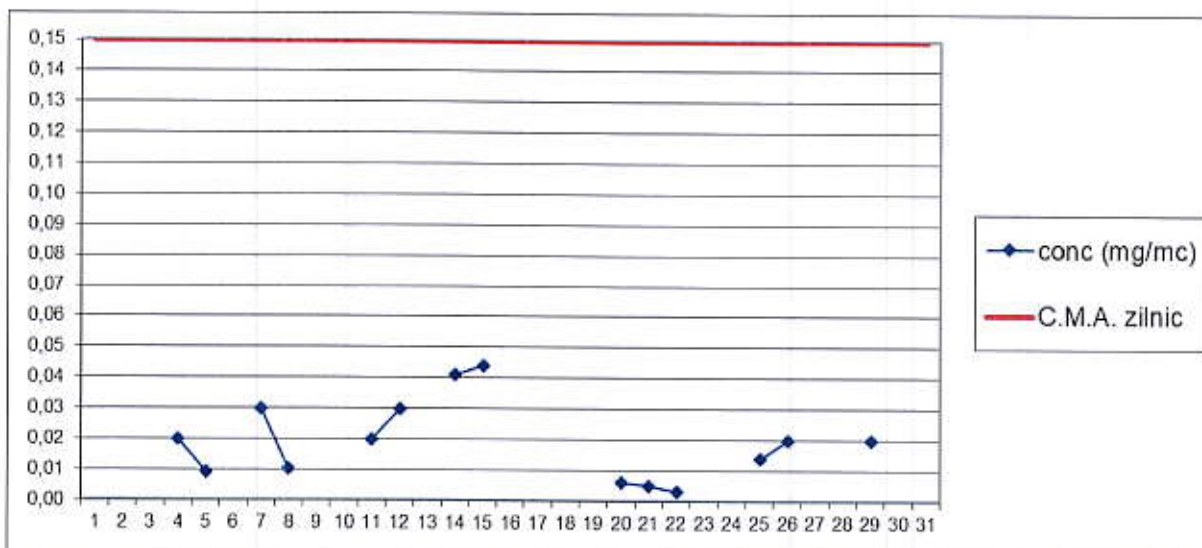

În luna mai, la indicatorul pulberi în suspensie (timp prelevare probă: 24 ore), în punctul de monitorizare APM Gorj, au fost efectuate un numar de 14 determinări. Nu au fost înregistrate depășiri ale C.M.A. zilnic.



AGENTIA PENTRU PROTECTIA MEDIULUI GORJ

Str. Unirii nr. 76, Tg-Jiu, Gorj, cod 210143

E-mail: office@apmgj.anpm.ro, Tel: 0253-21.53.84 Fax: 0253-21.28.92

4/6

Operator de date cu caracter personal, conform Regulamentului (UE) 2016/679

Poluantul măsurat: **pulberi în suspensie** (conform STAS 12574-87-Aer din zonele protejate)/ Puncte de prelevare:

- Stația GJ-2, adresa: str. Constructorilor nr.7, Rovinari;
- Stația GJ-3, adresa: str. Muncii nr.452 B, Turceni;
- Limită zonă funcțională Depozit Roșiuta, Motru.

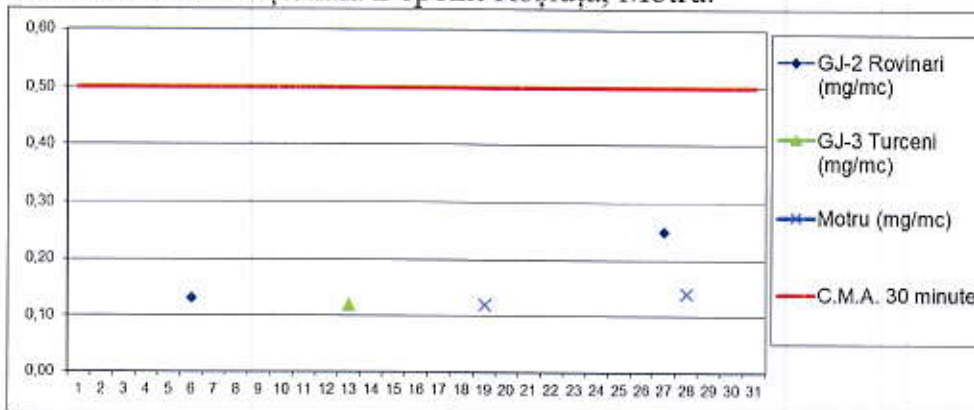

În luna mai, la indicatorul pulberi în suspensie (timp prelevare probă: 30 minute), în cele trei punctele de monitorizare au fost efectuate un număr de 5 determinări. Nu au fost înregistrate depășiri ale C.M.A. 30 minute.

Poluanții măsurați: **amoniac (NH₃) și hidrogen sulfurat (H₂S)** (conform STAS 12574-87-Aer din zonele protejate)/ Puncte de prelevare:

- APM Gorj, adresa: Unirii 76 Târgu Jiu;
- Stația GJ-2, adresa: str. Constructorilor nr.7, Rovinari;
- Stația GJ-3, adresa: str. Muncii nr.452 B, Turceni;
- U.A.T.A.A., adresa: Calea Severinului nr. 25, Motru.

Pentru poluantul hidrogen sulfurat (timp prelevare probă: 30 minute), în cele patru puncte de monitorizare, cele 26 de valori măsurate s-au situat sub limita de detecție a aparatului.

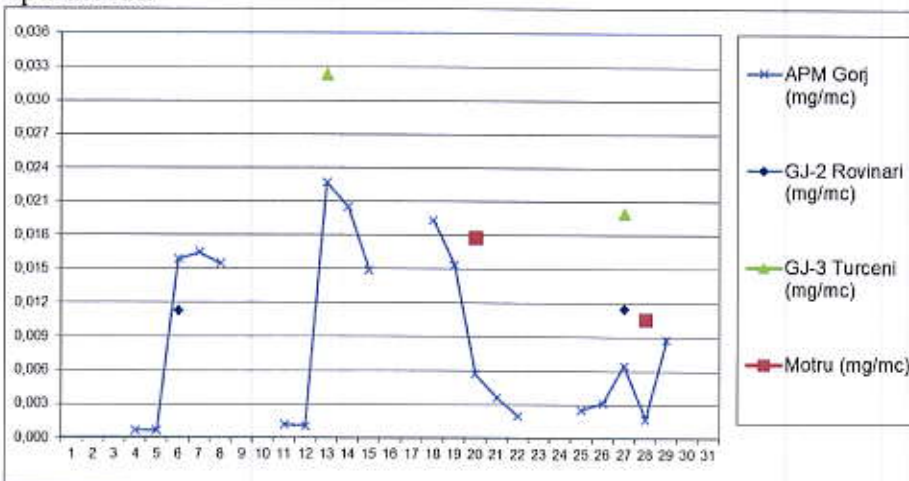

În luna mai, la indicatorul amoniac (timp prelevare probă: 30 minute), în cele patru punctele de monitorizare au fost efectuate un număr de 26 determinări. Nu au fost înregistrate depășiri ale C.M.A. 30 minute (0,3mg/mc) în cele patru puncte de monitorizare.



AGENTIA PENTRU PROTECTIA MEDIULUI GORJ

Str. Unirii nr. 76, Tg-Jiu, Gorj, cod 210143

E-mail: office@apmgj.anpm.ro, Tel: 0253-21.53.84 Fax: 0253-21.28.92

5/6

Operator de date cu caracter personal, conform Regulamentului (UE) 2016/679

Poluantul măsurat: pulberi sedimentabile

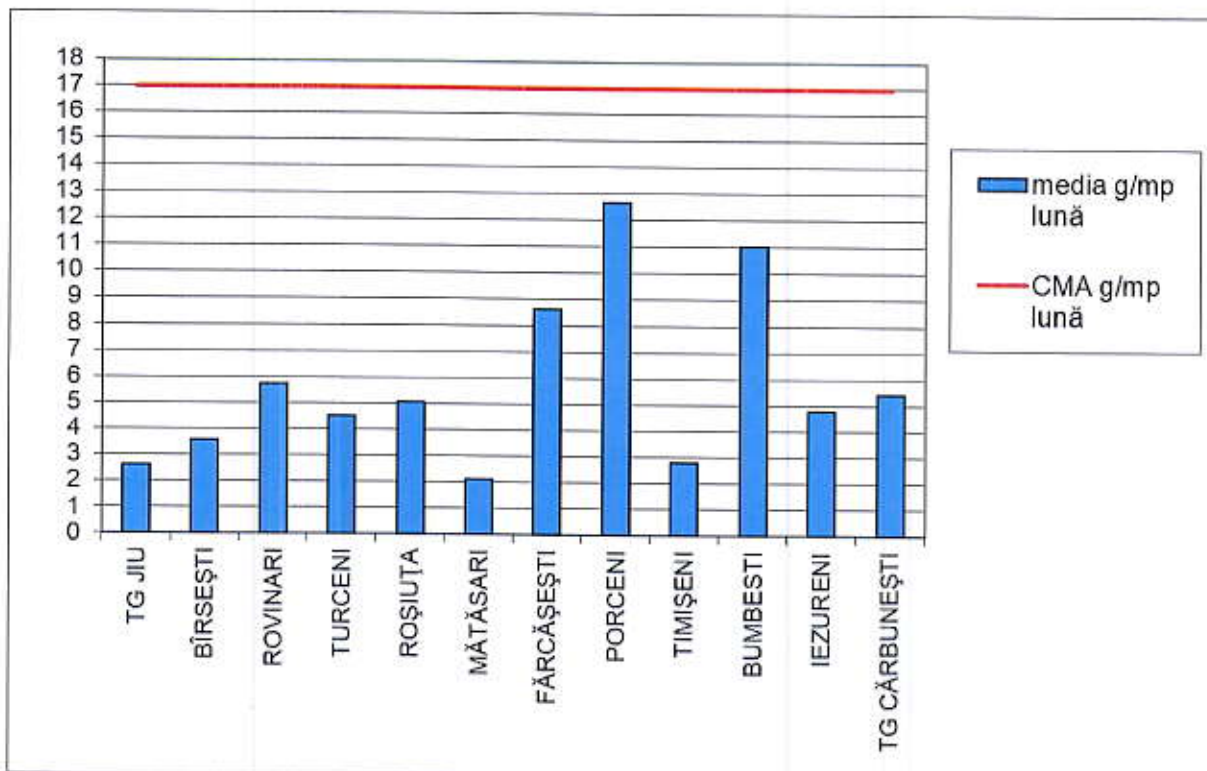

În luna mai, la indicatorul pulberi sedimentabile au fost prelevate probe din mai multe zone ale județului (activități de exploatare a lignitului în cariere, instalații mari de ardere, cariere de extracție minerale, etc) înregistrându-se o depășire a CMA la un total de 42 determinări.

Datele sunt obținute în urma prelevării și determinărilor efectuate în laboratorul APM Gorj.

DIRECTOR EXECUTIV,
dr. ing. Nicolae GIORGI



Contact APM GORJ

Nume/prenume: Nicolae Dădălău

Adresă de e-mail: office@apmgj.anpm.ro Telefon: 0253/215384



AGENTIA PENTRU PROTECTIA MEDIULUI GORJ

Str. Unirii nr. 76, Tg-Jiu, Gorj, cod 210143

E-mail: office@apmgj.anpm.ro, Tel: 0253-21.53.84 Fax: 0253-21.28.92

Operator de date cu caracter personal, conform Regulamentului (UE) 2016/679