



Agenția pentru Protecția Mediului Gorj

Nr. 2892 / 24.03.2016

INFORMARE Evoluția calității aerului în luna februarie 2016

Prezentăm mai jos evoluția indicelui general de calitate a aerului din rețeaua locală de monitorizare a calității aerului.

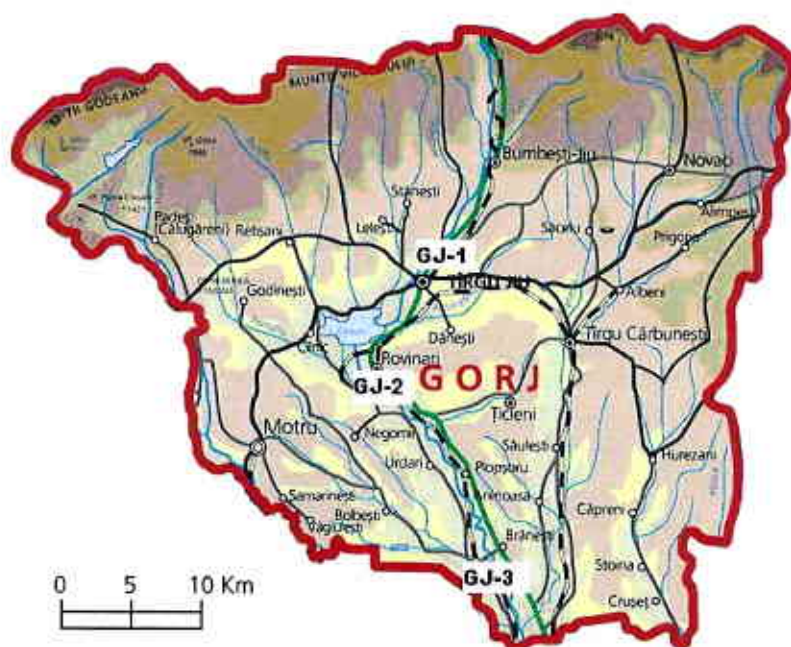

Legenda

Gj-1: Str. V. Alecsandri,
nr.2, Tg. Jiu

GJ-2: Str. Constructorilor,
nr.7, Rovinari

GJ-3: Str. Muncii, nr.452B,
Turceni

Amplasarea stațiilor de monitorizare automată a calității aerului în județul GORJ



A. Evoluția indicelui general de calitate a aerului la stațiile din rețeaua locală de monitorizare:

Stația **GJ-1** / adresa str. Vasile Alecsandri nr.2, Tg. Jiu

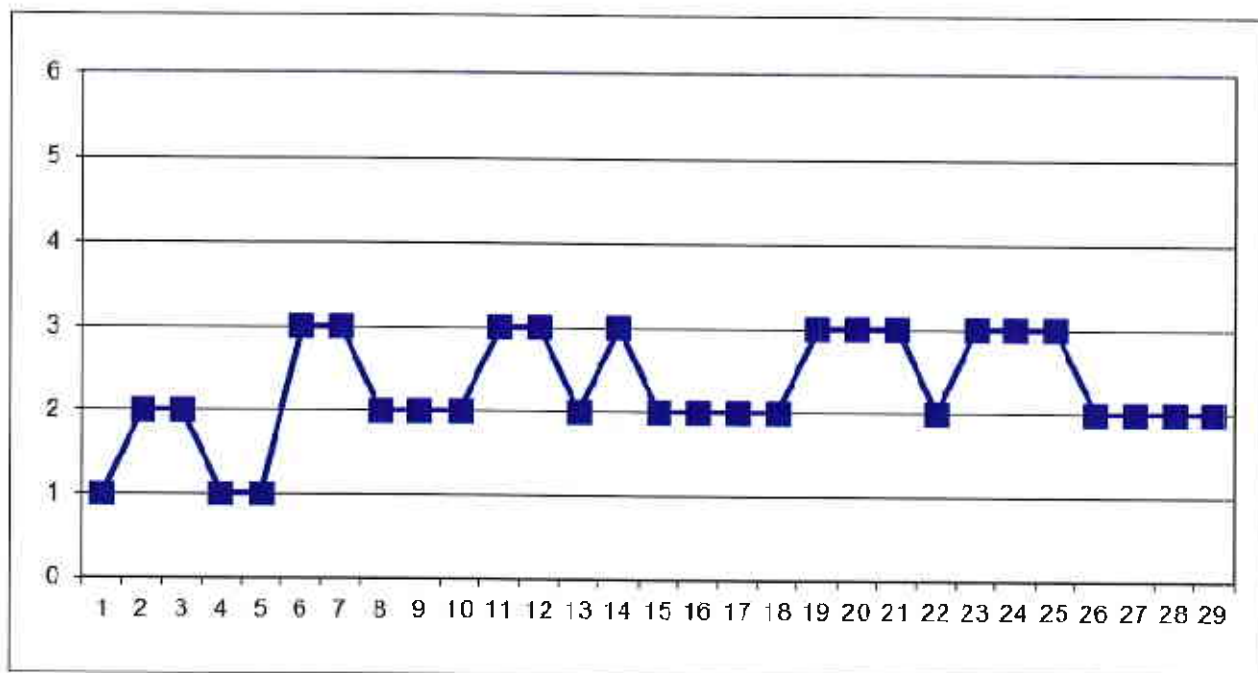

La Stația GJ-1, în cursul lunii februarie, au fost monitorizați poluanții: dioxid de sulf, oxizi de azot, CO, O₃ și PM₁₀.

Stația **GJ-2** / adresa str. Constructorilor nr.7, Rovinari

Stația GJ-2 în cursul lunii februarie nu a funcționat – probleme tehnice.

Stația **GJ-3** / adresa str. Muncii nr.452 B, Turceni,

Stația GJ-3 în cursul lunii februarie nu a funcționat – probleme tehnice.

*Nota Semnificația indicilor: 1-Excelent; 2-Foarte bun; 3-Bun; 4-Mediu; 5-Rău; 6-Foarte rău.



B. Variația concentrațiilor medii zilnice măsurate pentru indicatorii specifici

Poluantul măsurat: **dioxid de sulf (SO₂)** / Punctul de prelevare APM Gorj, adresa: str. Unirii nr. 76, Tg. Jiu

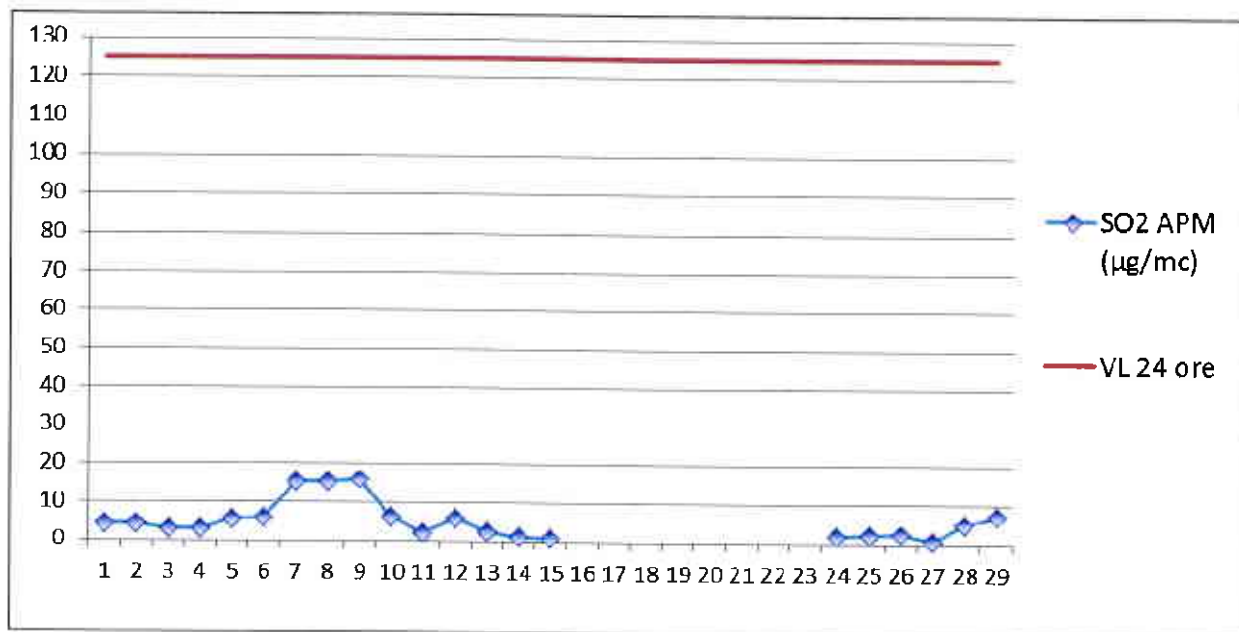

În luna februarie, la indicatorul SO₂, în punctul de monitorizare APM Gorj, au fost efectuate un număr de 504 determinări medii orare respectiv 21 valori medii pe 24 ore. Nu au fost înregistrate depășiri ale VL oră respectiv VL 24 ore.

Poluantul măsurat: **pulberi în suspensie (PM₁₀)** / Punctul de prelevare: APM Gorj, adresa: Unirii 76 Tîrgu Jiu.

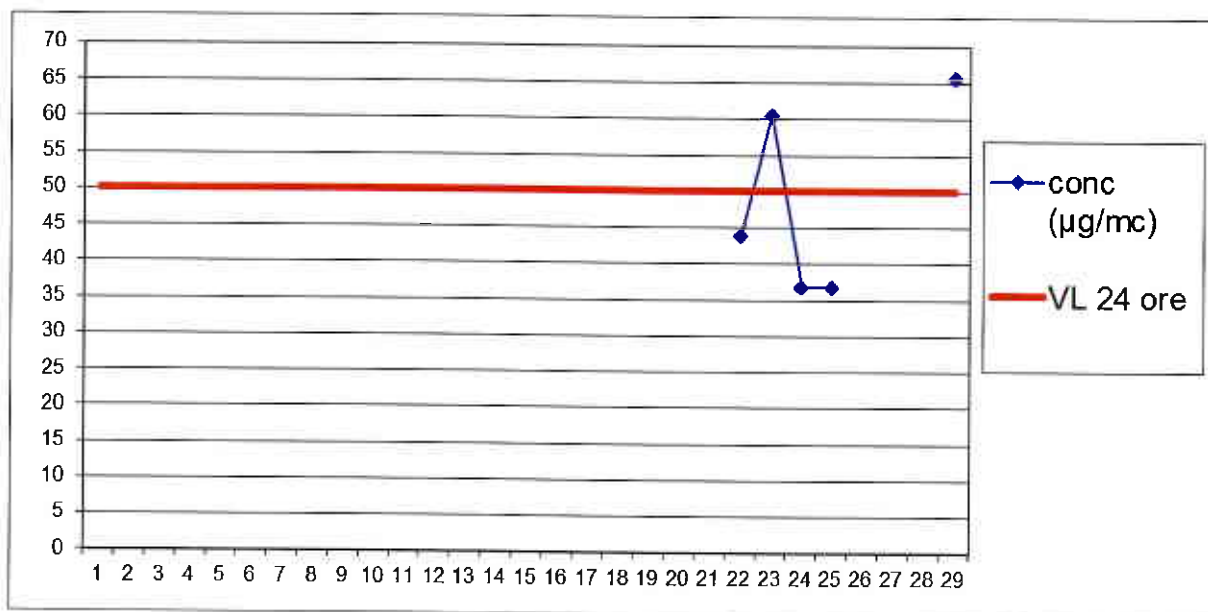

În luna februarie, la indicatorul PM₁₀, în punctul de monitorizare APM Gorj, au fost efectuate un număr de 5 determinări. S-au înregistrat 2 depășiri ale VL 24 ore.



Poluantul măsurat: **pulberi în suspensie (PM_{2,5})** / Punctul de prelevare: APM Gorj, adresa: Unirii 76 Tîrgu Jiu.

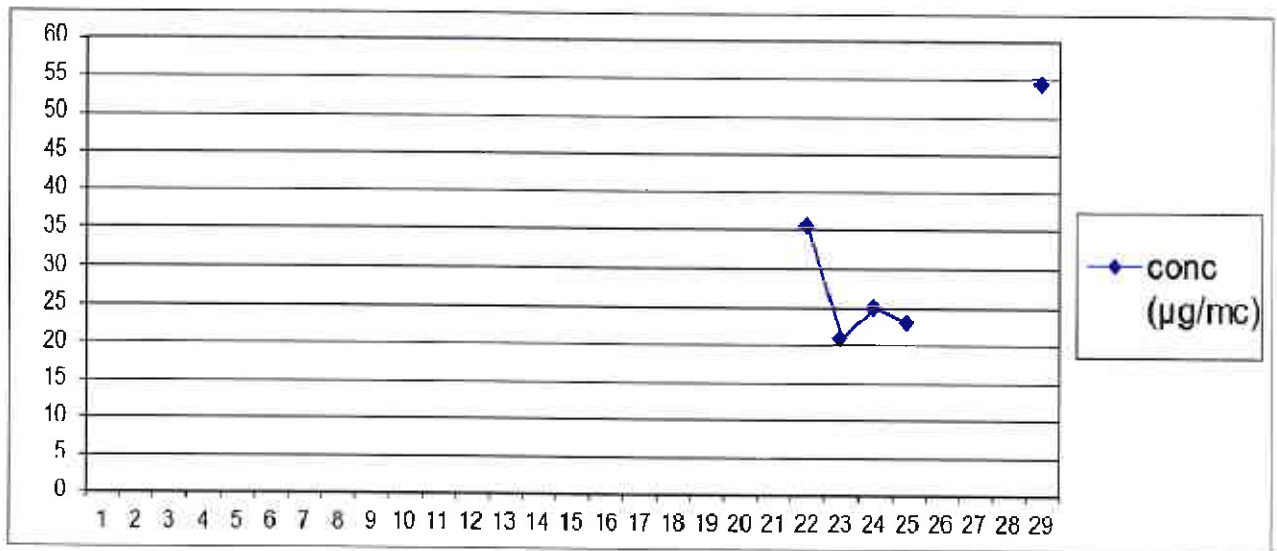

În luna februarie, la indicatorul PM_{2,5}, în punctul de monitorizare APM Gorj, au fost efectuate un numar de 5 determinări.

Poluantul măsurat: **pulberi în suspensie (PM₁₀)** / Punctul de prelevare: Rovinari, Gorj, adresa: Vârț.

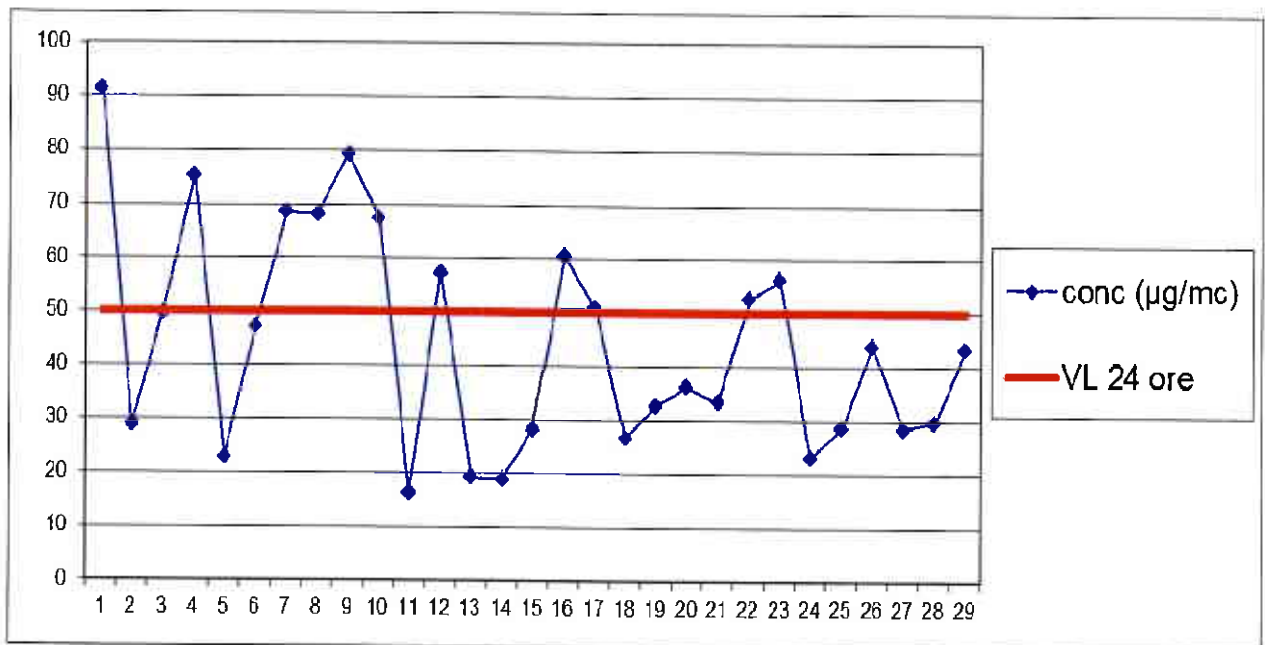

În luna februarie, la indicatorul PM₁₀, în punctul de monitorizare Rovinari – Vârț, au fost efectuate un numar de 29 determinări. S-au înregistrat 11 depașiri a VL 24 ore.



Poluantul măsurat: pulberi sedimentabile

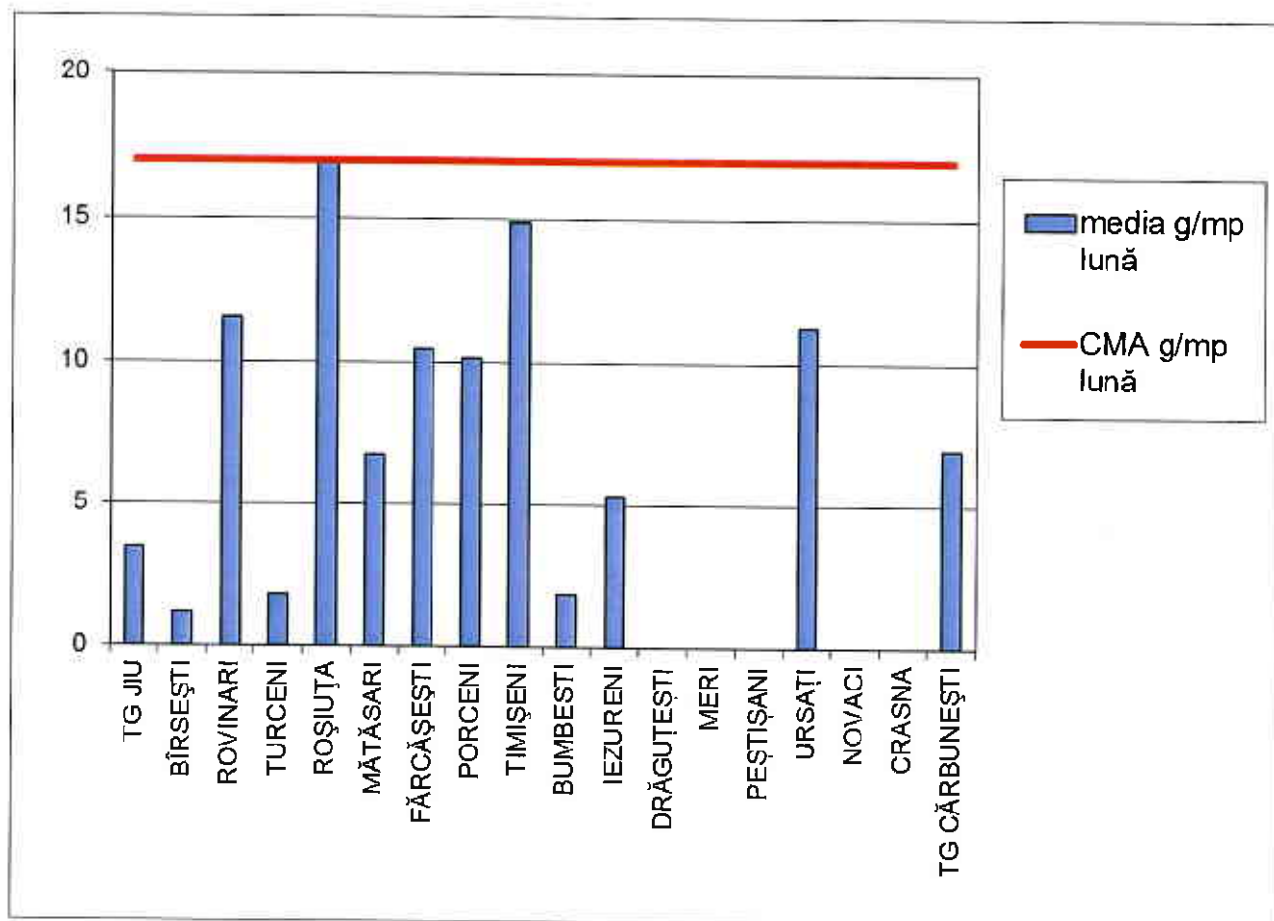

Datele sunt obținute în urma prelevării și determinărilor efectuate în laboratorul APM Gorj.

DIRECTOR EXECUTIV,

dr. ing. Nicolae GIORGI



Contact APM GORJ

Nume/prenume: Dădălu Nicolae

Adresă de e-mail: office@apmgj.anpm.ro Telefon: 0253/215384



AGENZIA NAȚIONALĂ PENTRU PROTECȚIA MEDIULUI GORJ

Str. Unirii nr. 76, Tg-Jiu, Gorj, cod 210143

E-mail: office@apmgj.anpm.ro, Tel: 0253-21.53.84 Fax: 0253-21.28.92