



## Agenția pentru Protecția Mediului Gorj

Nr. 1949 / 24.02.2016

### INFORMARE Evoluția calității aerului în luna ianuarie 2016

Prezentăm mai jos evoluția indicelui general de calitate a aerului din rețeaua locală de monitorizare a calității aerului.

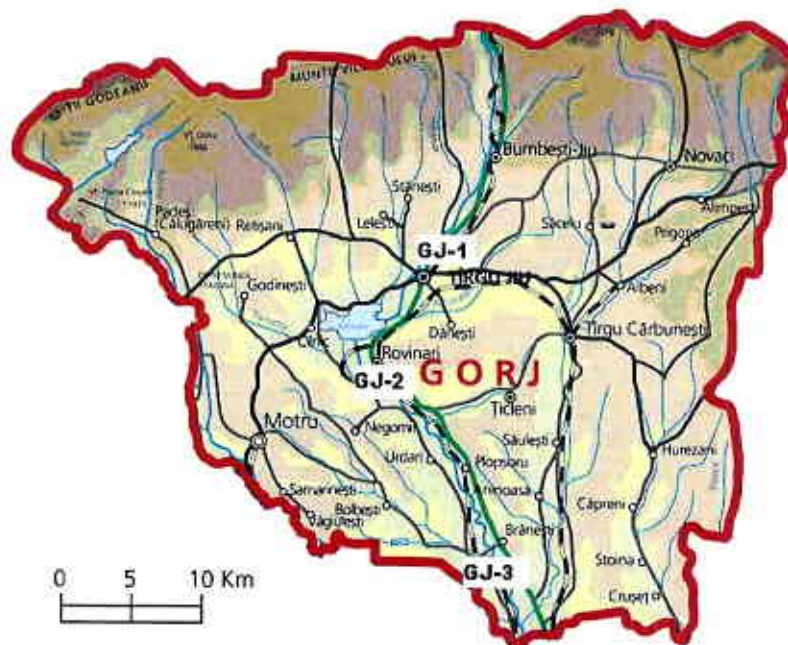

#### Legenda

**Gj-1:** Str. V. Alecsandri,  
nr.2, Tg. Jiu

**GJ-2:** Str. Constructorilor,  
nr.7, Rovinari

**GJ-3:** Str. Muncii, nr.452B,  
Turceni

Amplasarea stațiilor de monitorizare automată a calității aerului în județul GORJ



## A. Evoluția indicelui general de calitate a aerului la stațiile din rețeaua locală de monitorizare:

Stația **GJ-1** / adresa str. Vasile Alecsandri nr.2, Tg. Jiu

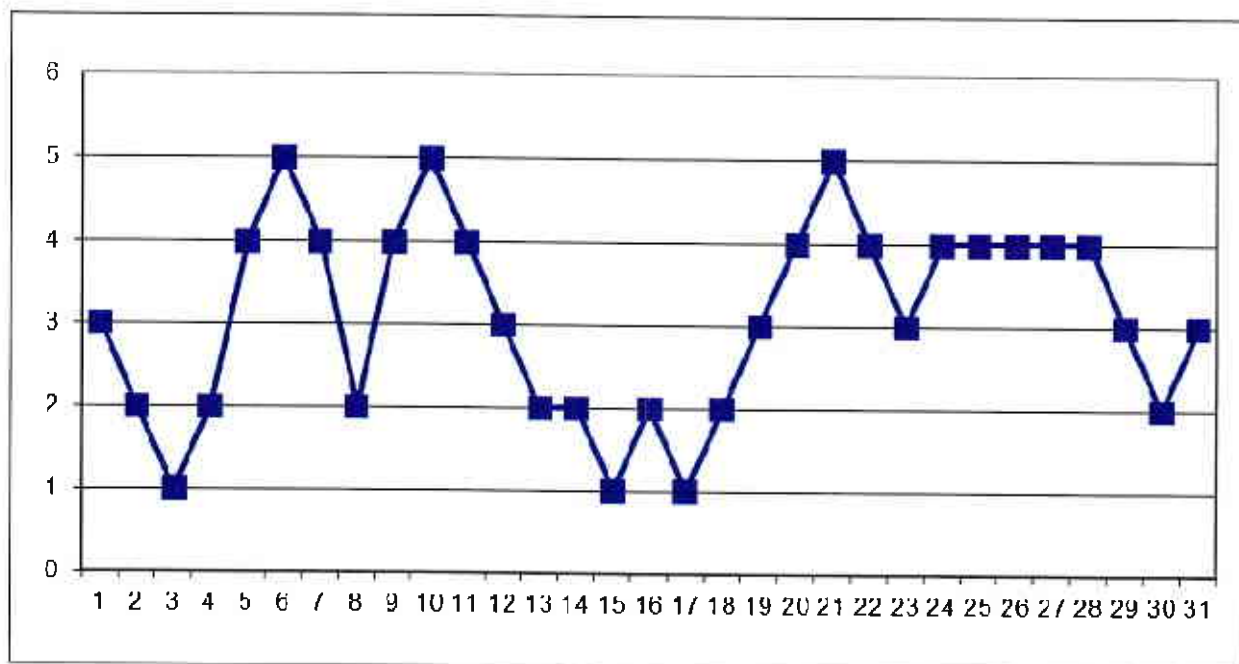

La Stația GJ-1, în cursul lunii ianuarie, au fost monitorizați poluanții: dioxid de sulf, oxizi de azot, CO și PM<sub>10</sub>.

Indicele general 5 (rău) din zilele de 6, 10 și 21 ianuarie stabiliți pentru stația GJ-2 au fost determinați de indicele specific al PM<sub>10</sub>; surse potențiale: încălzirea rezidențială, trafic rutier.

Stația **GJ-2** / adresa str. Constructorilor nr.7, Rovinari

Stația GJ-2 în cursul lunii ianuarie nu a funcționat – probleme tehnice.

Stația **GJ-3** / adresa str. Muncii nr.452 B, Turceni,

Stația GJ-3 în cursul lunii ianuarie nu a funcționat – probleme tehnice.

\*Nota Semnificația indicilor: 1-Excelent; 2-Foarte bun; 3-Bun; 4-Mediu; 5-Rău; 6-Foarte rău.



## B. Variația concentrațiilor medii zilnice măsurate pentru indicatorii specifici

Poluantul măsurat: **dioxid de sulf (SO<sub>2</sub>)** / Punctul de prelevare APM Gorj, adresa: str. Unirii nr. 76, Tg. Jiu

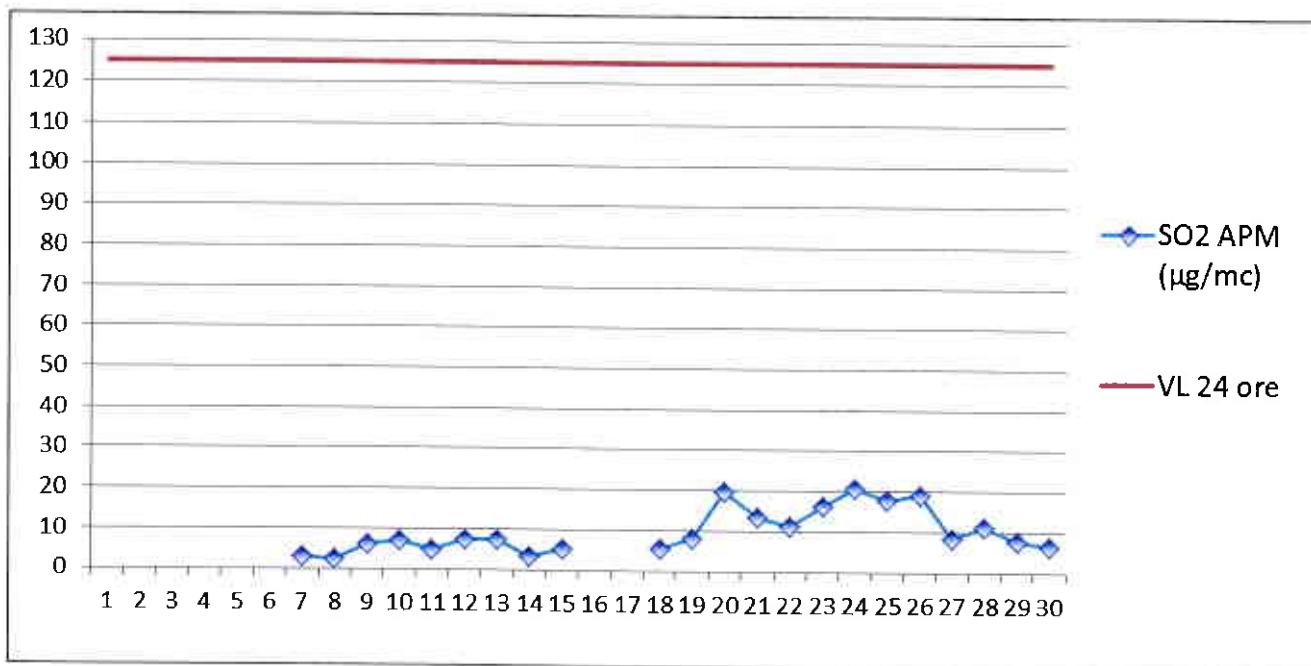

În luna ianuarie, la indicatorul SO<sub>2</sub>, în punctul de monitorizare APM Gorj, au fost efectuate un număr de 528 determinări medii orare respectiv 22 valori medii pe 24 ore. Nu au fost înregistrate depășiri ale VL oră respectiv VL 24 ore.

Poluantul măsurat: **pulberi în suspensie (PM<sub>10</sub>)** / Punctul de prelevare: Rovinari, Gorj, adresa: Vârț.

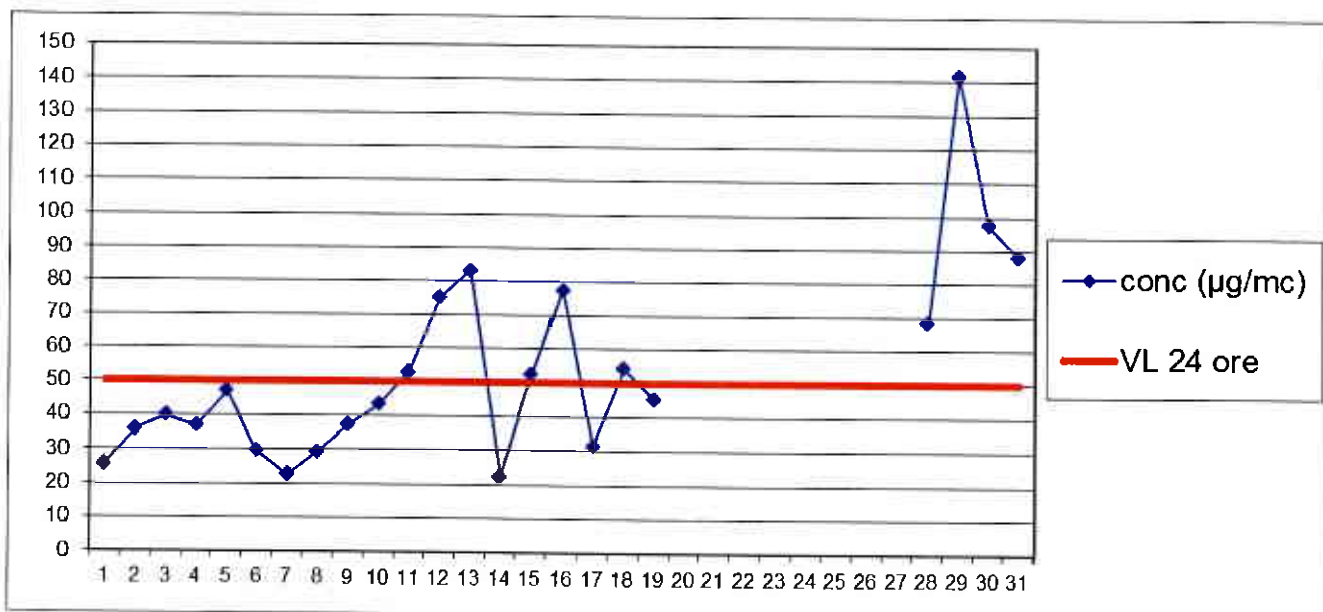

În luna ianuarie, la indicatorul PM<sub>10</sub>, în punctul de monitorizare Rovinari – Vârț, au fost efectuate un număr de 23 determinări. S-au înregistrat 10 depășiri a VL 24 ore.

## Poluantul măsurat: pulberi sedimentabile

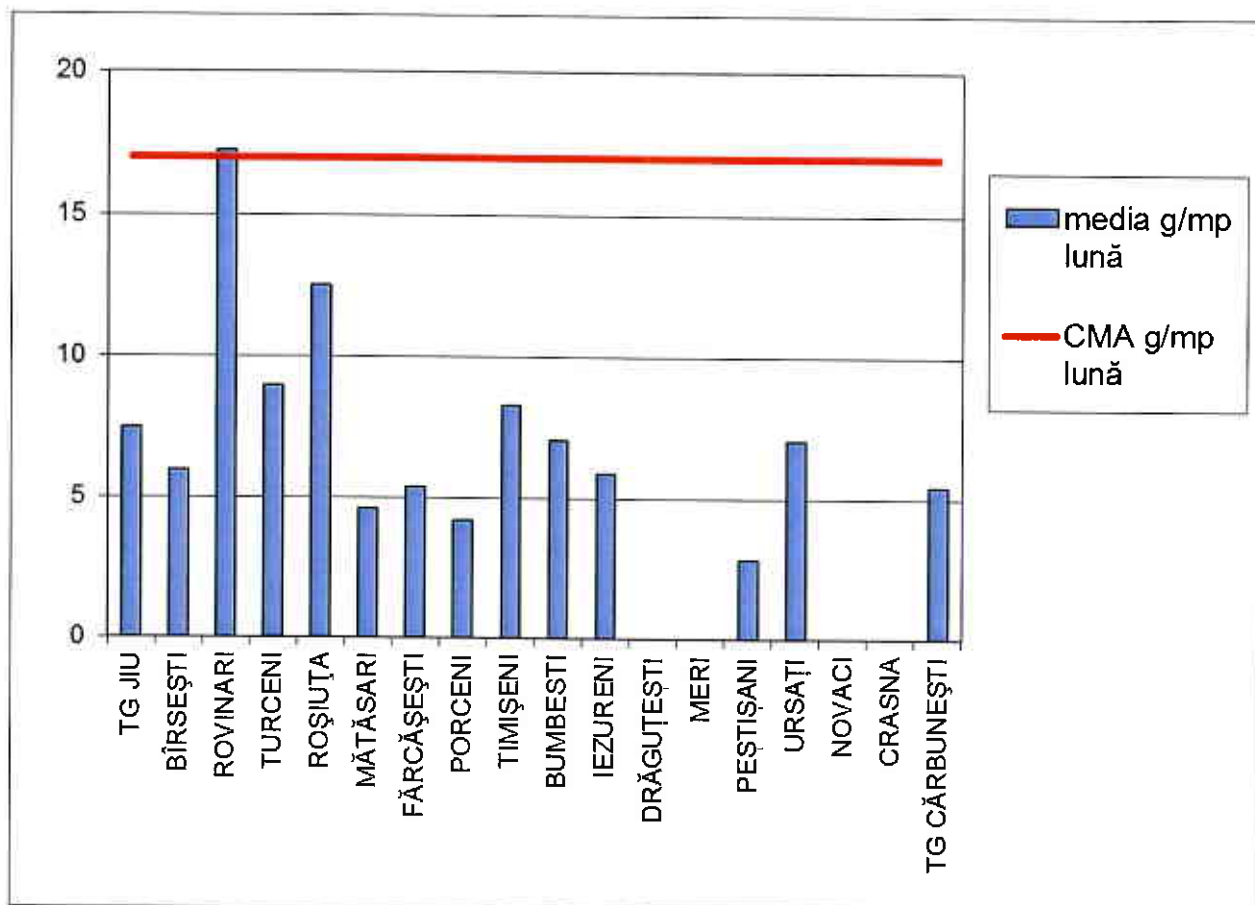

Datele sunt obținute în urma prelevării și determinărilor efectuate în laboratorul APM Gorj.

DIRECTOR EXECUTIV,

dr. ing. Nicolae GIORGI



Contact APM GORJ

Nume/prenume: Dădălău Nicolae

Adresă de e-mail: [office@apmgj.anpm.ro](mailto:office@apmgj.anpm.ro) Telefon: 0253/215384



**AGENTIA PENTRU PROTECTIA MEDIULUI GORJ**

Str. Unirii nr. 76, Tg-Jiu, Gorj, cod 210143

E-mail: [office@apmgj.anpm.ro](mailto:office@apmgj.anpm.ro) ,Tel: 0253-21.53.84 Fax: 0253-21.28.92