



Agenția pentru Protecția Mediului Gorj

Nr. 5936/23.06.2016

INFORMARE Evoluția calității aerului în luna mai 2016

Prezentăm mai jos evoluția indicelui general de calitate a aerului din rețeaua locală de monitorizare a calității aerului.

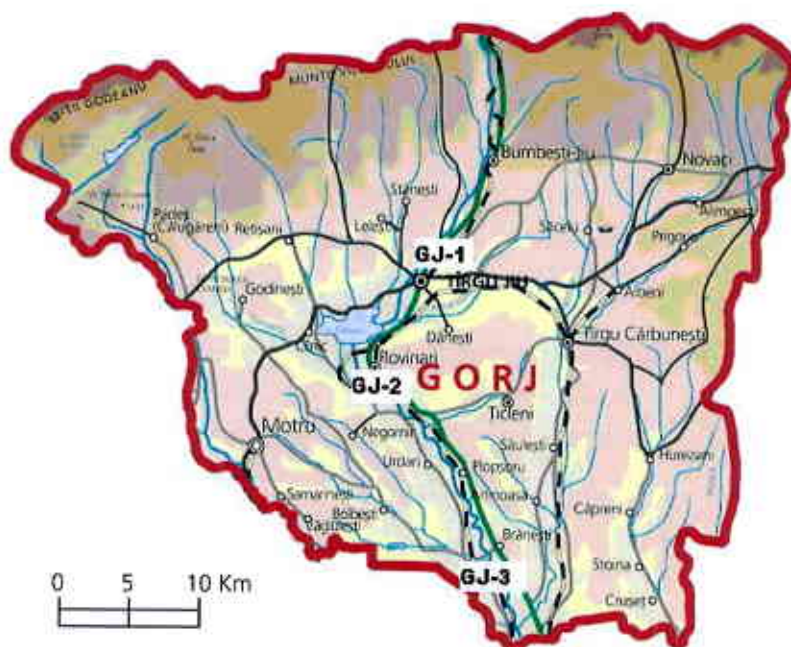

Legenda

GJ-1: Str. V. Alecsandri,
nr.2, Tg. Jiu

GJ-2: Str. Constructorilor,
nr.7, Rovinari

GJ-3: Str. Muncii, nr.452B,
Turceni

Amplasarea stațiilor de monitorizare automată a calității aerului în județul GORJ



A. Evoluția indicelui general de calitate a aerului la stațiile din rețeaua locală de monitorizare:

Stația **GJ-1** / adresa str. Vasile Alecsandri nr.2, Tg. Jiu

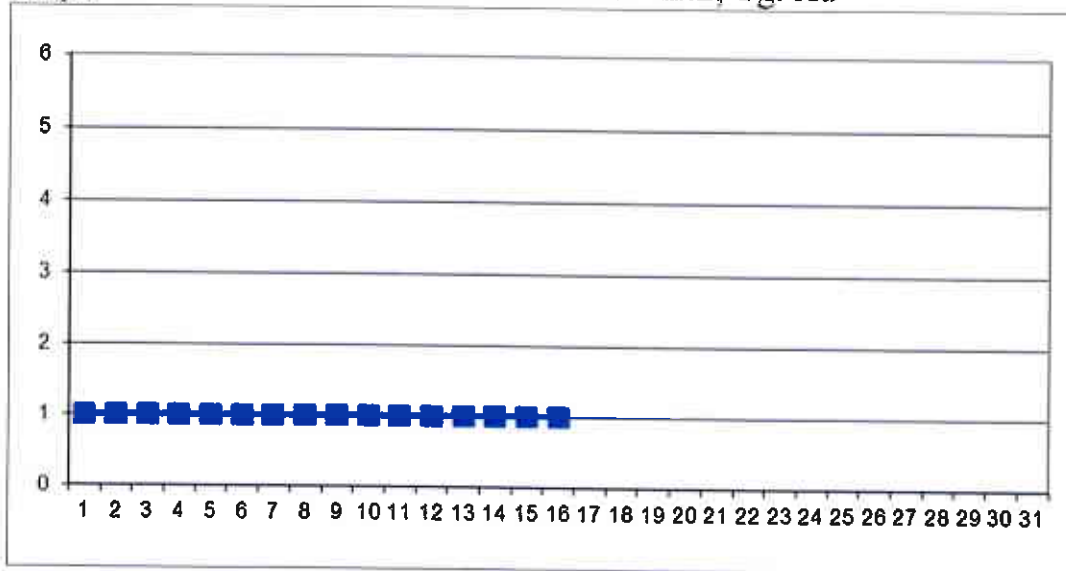

La Stația GJ-1, în cursul lunii mai, au fost monitorizați poluanții: dioxid de sulf, oxizi de azot, CO și PM₁₀.

Lipsă date perioada 18-31 mai – probleme tehnice.

Stația **GJ-2** / adresa str. Constructorilor nr.7, Rovinari

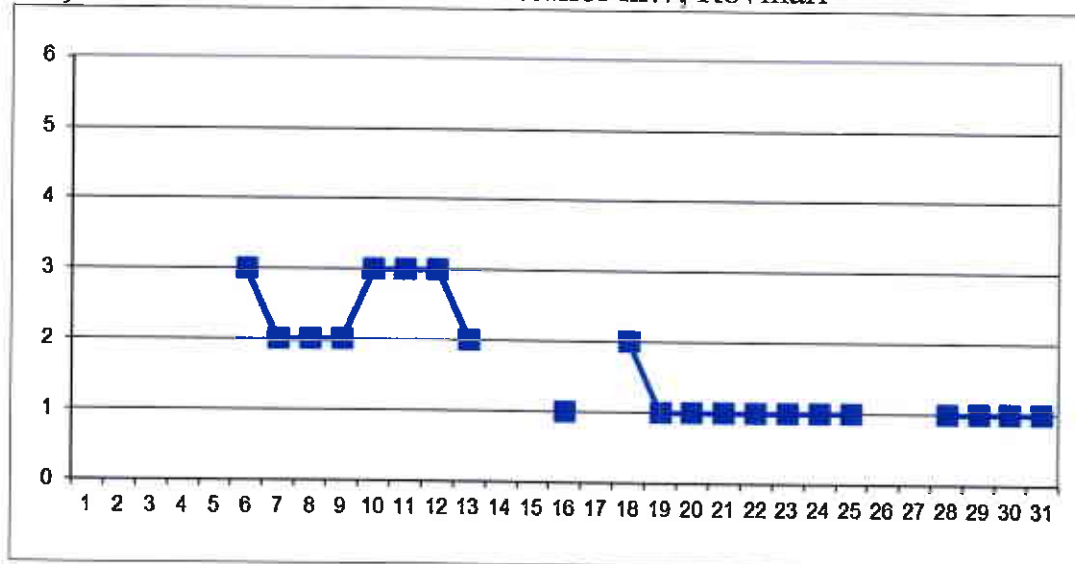

Stația GJ-2 în cursul lunii mai, au fost monitorizați poluanții: dioxid de sulf, oxizi de azot, CO și PM₁₀.

Lipsă date perioadele: 1-5, 14-15, 17, 26-27 mai – probleme tehnice.

Stația **GJ-3** / adresa str. Muncii nr.452 B, Turceni,

Stația GJ-3 în cursul lunii mai nu a funcționat – probleme tehnice.

*Nota Semnificația indicilor: 1-Excelent; 2-Foarte bun; 3-Bun; 4-Mediu; 5-Rău; 6-Foarte rău.



B. Variația concentrațiilor medii zilnice măsurate pentru indicatorii specifici

Poluantul măsurat: **dioxid de sulf (SO₂)** / Punctul de prelevare APM Gorj, adresa: str. Unirii nr. 76, Tg. Jiu

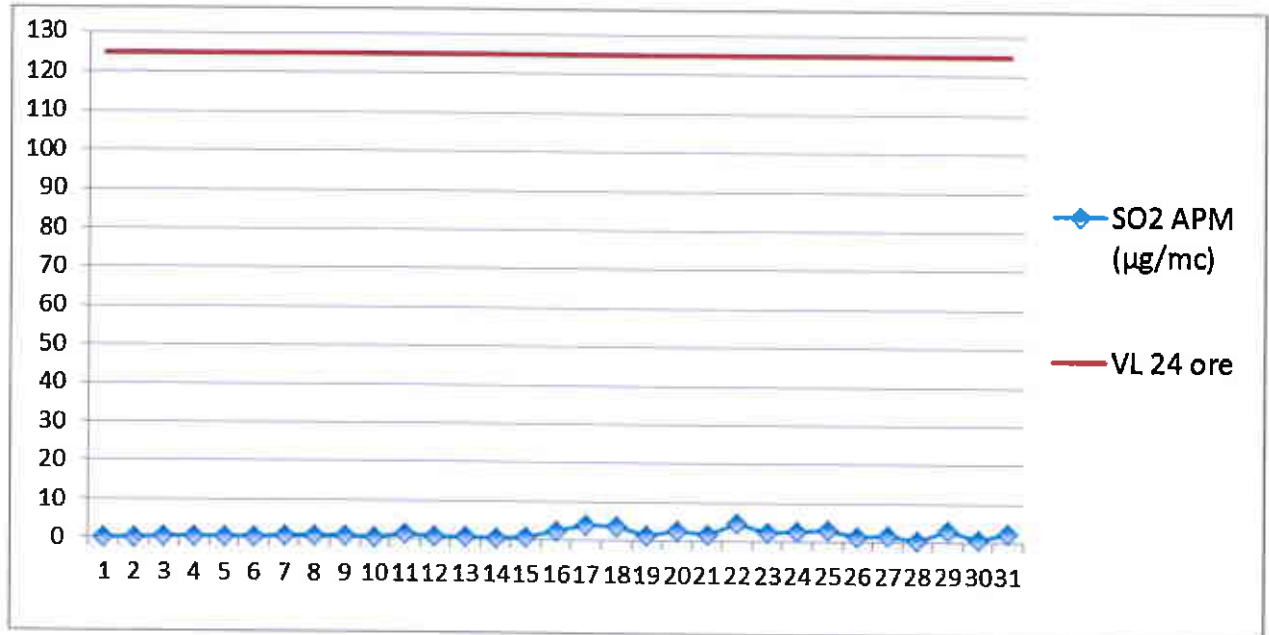

În luna mai, la indicatorul SO₂, în punctul de monitorizare APM Gorj, au fost efectuate un număr de 733 determinări medii orare respectiv 31 valori medii pe 24 ore. Nu au fost înregistrate depășiri ale VL oră respectiv VL 24 ore.

Poluantul măsurat: **pulberi în suspensie (PM₁₀)** / Punctul de prelevare: APM Gorj, adresa: Unirii 76 Tîrgu Jiu.

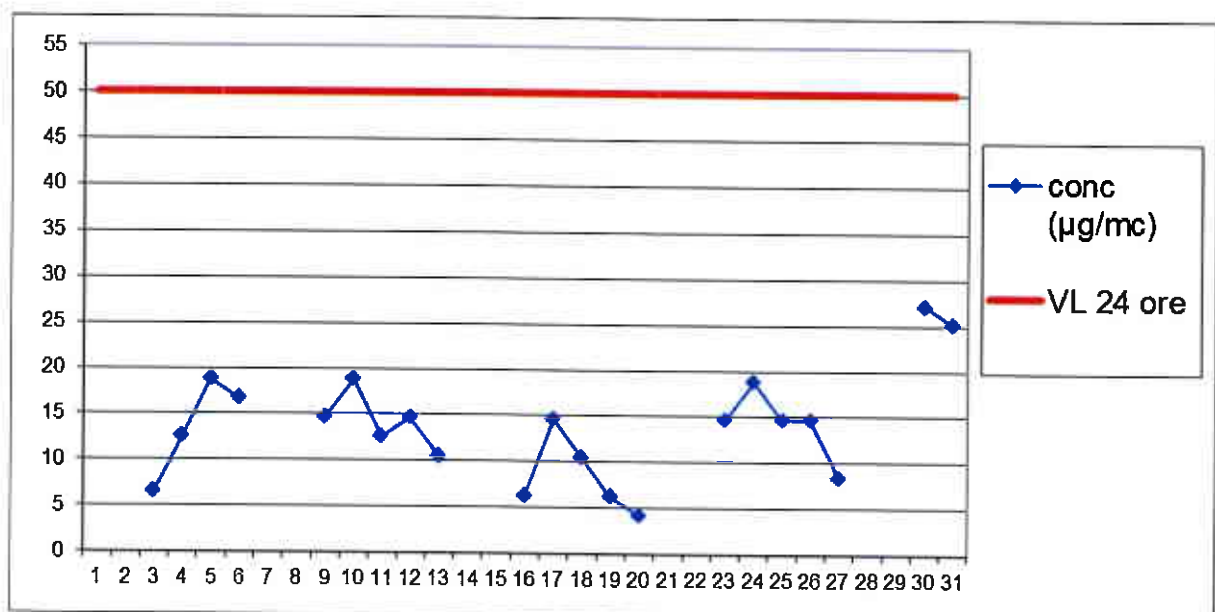

În luna mai, la indicatorul PM₁₀, în punctul de monitorizare APM Gorj, au fost efectuate un număr de 21 determinări. Nu s-au înregistrat depășiri ale VL 24 ore.



Poluantul măsurat: **pulberi în suspensie (PM_{2,5})** / Punctul de prelevare: APM Gorj, adresa: Unirii 76 Tîrgu Jiu.

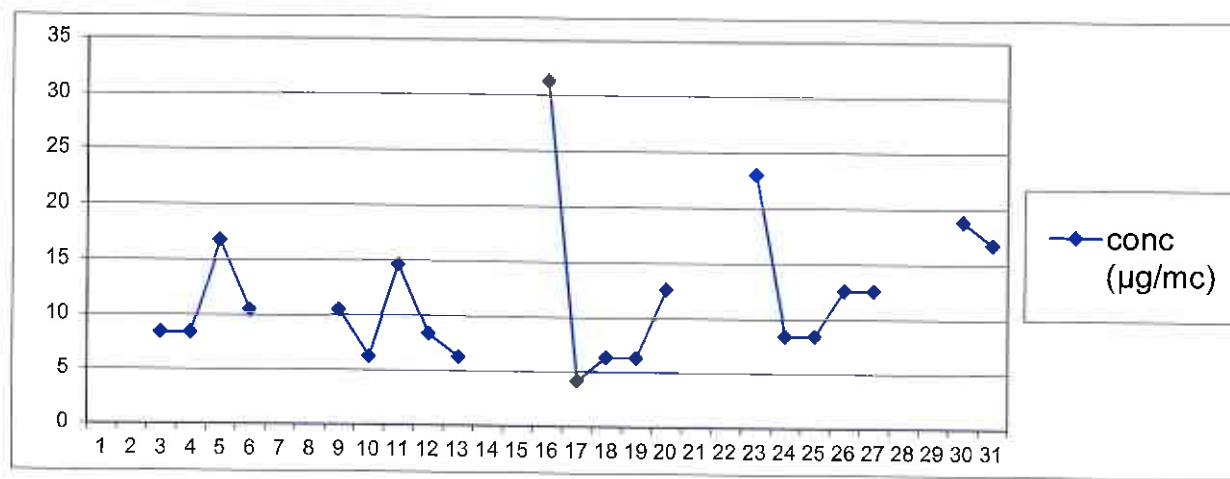

În luna mai, la indicatorul PM_{2,5}, în punctul de monitorizare APM Gorj, au fost efectuate un numar de 21 determinări.

Poluantul măsurat: **pulberi în suspensie (PM₁₀)** / Punctul de prelevare: Rovinari, Gorj, adresa: Vîrţ.

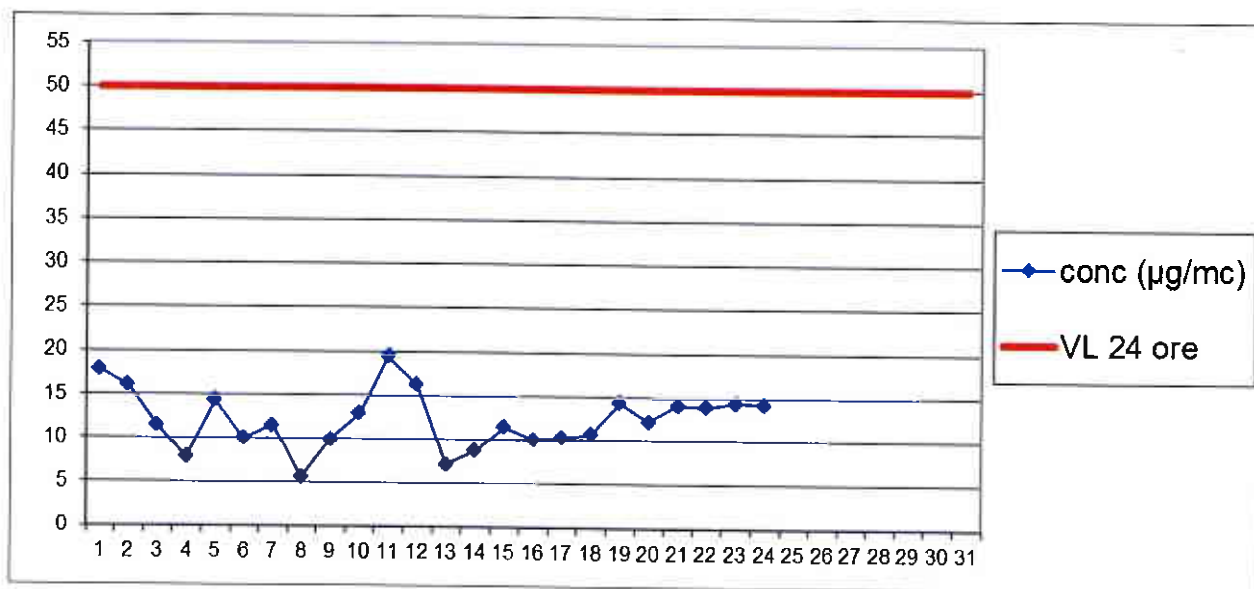

În luna mai, la indicatorul PM₁₀, în punctul de monitorizare Rovinari – Vîrţ, au fost efectuate un numar de 24 determinări. Nu s-au înregistrat depaşiri ale VL 24 ore.



Poluantul măsurat: pulberi sedimentabile

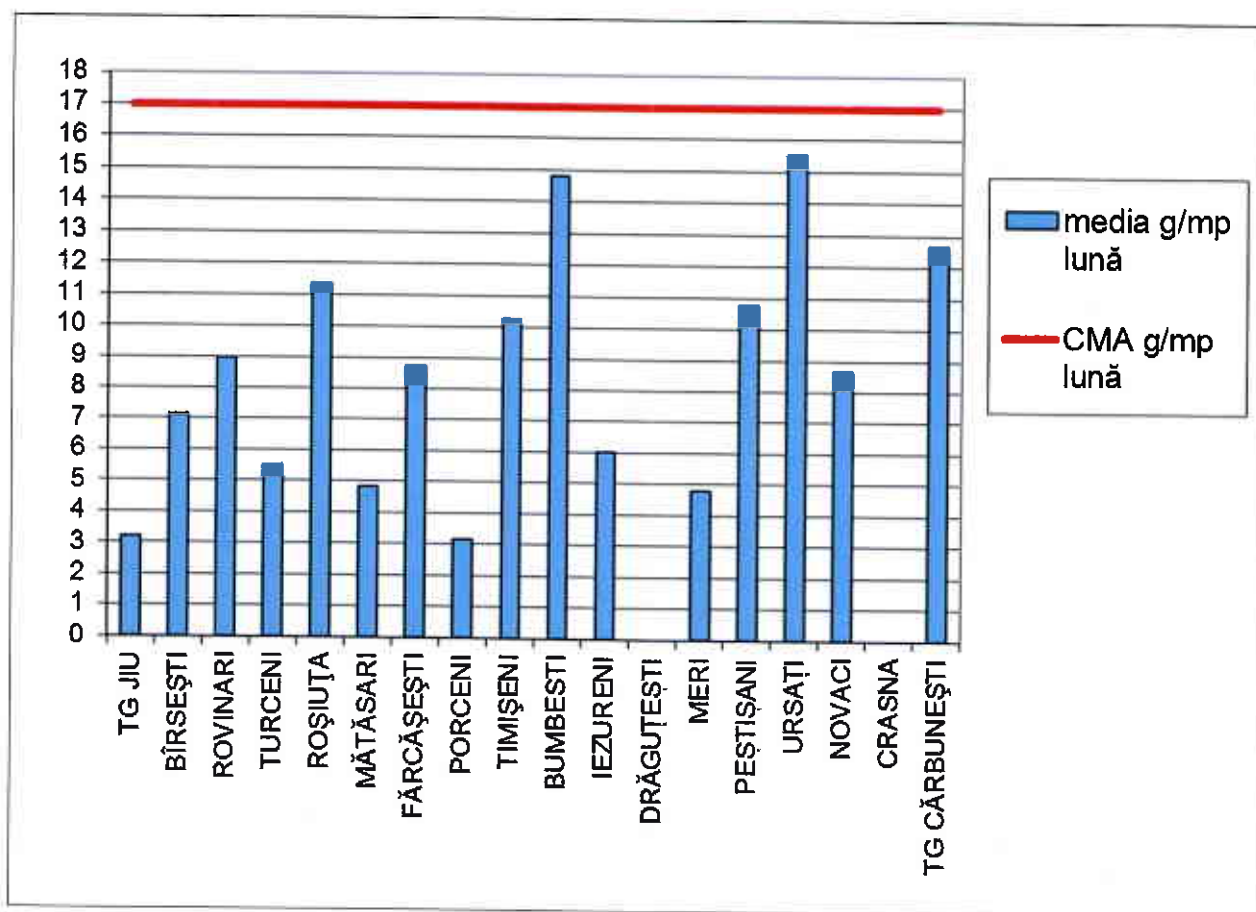

Datele sunt obținute în urma prelevării și determinărilor efectuate în laboratorul APM Gorj.

DIRECTOR EXECUTIV,

dr. ing. Nicolae GIORGI



Contact APM GORJ

Nume/prenume: Dădălu Nicolae

Adresă de e-mail: office@apmgj.anpm.ro Telefon: 0253/215384



AGENTIA PENTRU PROTECTIA MEDIULUI GORJ

Str. Unirii nr. 76, Tg-Jiu, Gorj, cod 210143

E-mail: office@apmgj.anpm.ro, Tel: 0253-21.53.84 Fax: 0253-21.28.92