

Agenția pentru Protecția Mediului Gorj

Nr. 2657/16.03.2023

INFORMARE Evoluția calității aerului în luna februarie 2023

Prezentăm mai jos evoluția indicelui general de calitate a aerului din rețeaua locală de monitorizare a calității aerului.

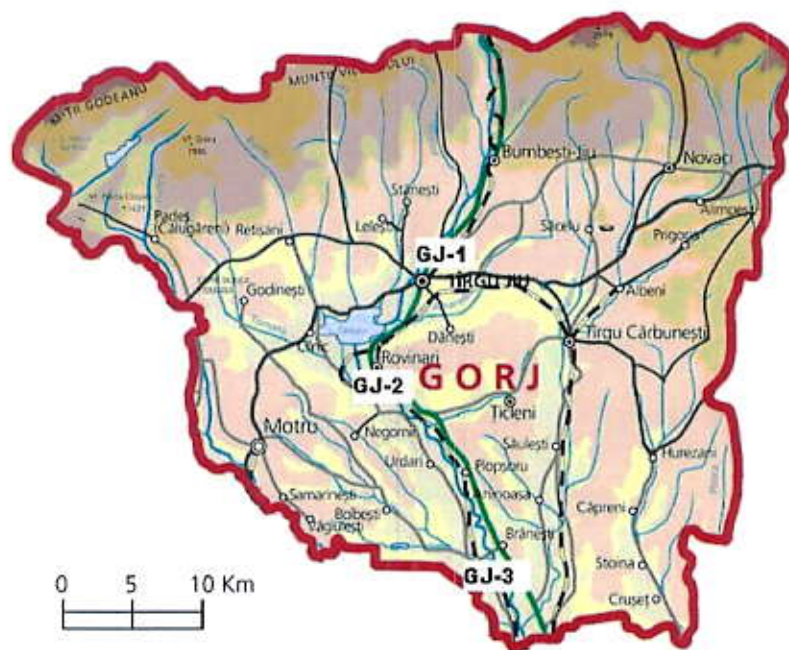

Legenda

GJ-1: Str. Vasile Alecsandri,
nr.2, Târgu Jiu

GJ-2: Str. Constructorilor,
nr.7, Rovinari

GJ-3: Str. Muncii, nr. 452B,
Turceni

Amplasarea stațiilor de monitorizare automată a calității aerului în județul GORJ

A. Evoluția indicelui general de calitate a aerului la stațiile din rețeaua locală de monitorizare:

Stația **GJ-1** / adresa str. Vasile Alecsandri nr.2, Târgu Jiu

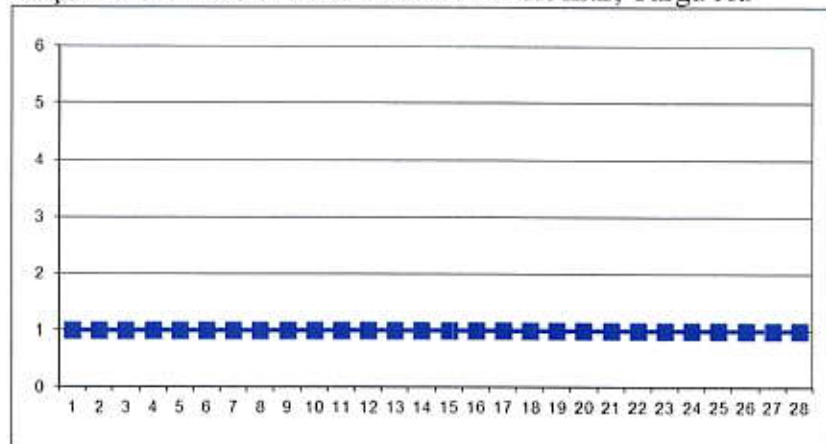

La Stația GJ-1, în cursul lunii februarie, au fost monitorizați poluanții: dioxid de sulf, oxizi de azot (în perioada 1 - 2.02.2023) și O₃.

Stația **GJ-2** / adresa str. Constructorilor nr.7, Rovinari

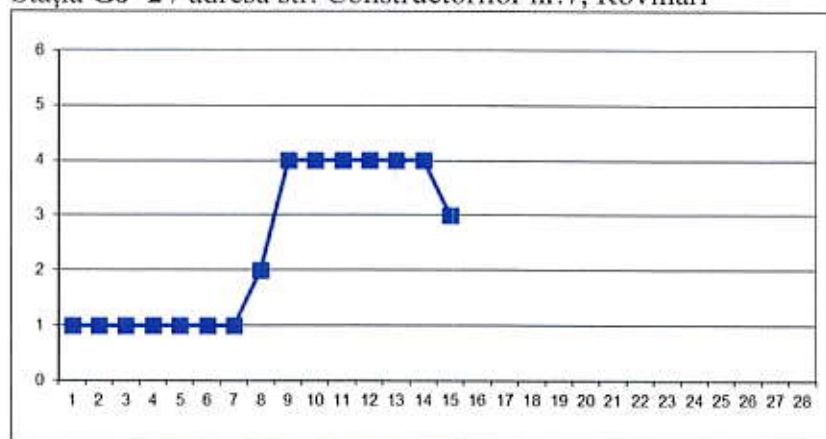

La Stația GJ-2, în cursul lunii februarie, a fost monitorizat doar poluantul PM₁₀. Lipsă date în perioada: 17-28.02.2023 – probleme tehnice.

Stația **GJ-3** / adresa str. Muncii nr.452 B, Turceni

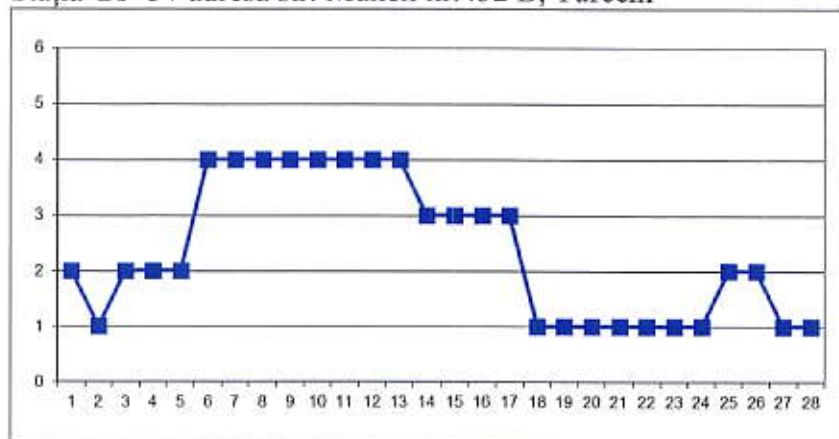

La Stația GJ-3, în cursul lunii februarie, a fost monitorizat doar poluantul PM₁₀.

* Notă Semnificația indicilor: 1-Bun; 2-Acceptabil; 3-Moderat; 4-Rău; 5-Foarte rău; 6-Extrem de rău, a fost stabilită conform Ordin 1818/2020.



AGENTIA PENTRU PROTECTIA MEDIULUI GORJ

Str. Unirii nr. 76, Tg-Jiu, Gorj, cod 210143

E-mail: office@apmgj.anpm.ro ,Tel: 0253-21.53.84 Fax: 0253-21.28.92

Operator de date cu caracter personal, conform Regulamentului (UE) 2016/679

B. Variația concentrațiilor măsurate pentru indicatorii specifici

Poluantul măsurat: **pulberi în suspensie** (conform STAS 12574-87-Aer din zonele protejate) /
Punctul de prelevare: APM Gorj, adresa: Unirii 76, Târgu Jiu.

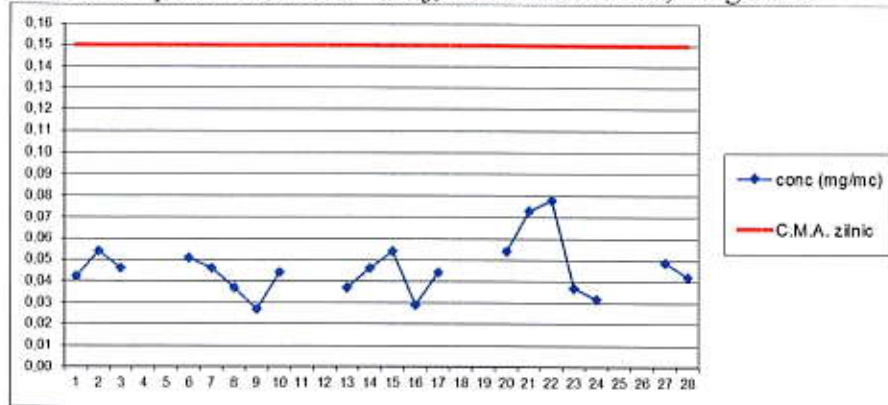

În luna februarie, la indicatorul pulberi în suspensie (timp prelevare probă: 24 ore), în punctul de monitorizare APM Gorj, au fost efectuate un număr de 20 determinări. Nu au fost înregistrate depășiri ale C.M.A.(Concentrația Maximă Admisă) zilnic.

Poluantul măsurat: **pulberi sedimentabile**

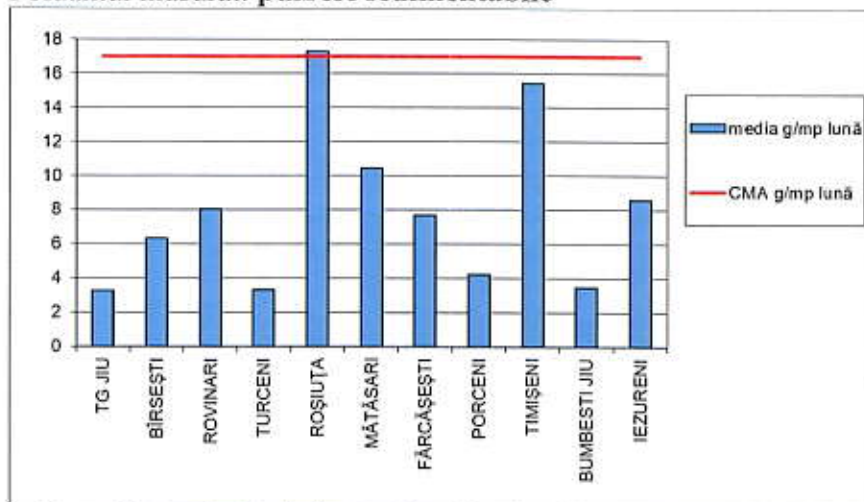

În luna februarie, la indicatorul pulberi sedimentabile, au fost prelevate probe din mai multe zone ale județului (activități de exploatare a lignitului în cariere, instalații mari de ardere, cariere de extracție minerale, etc) au fost înregistrate trei depășiri la C.M.A. la un total de 33 determinări.

Precipitațiile căzute în luna februarie 2023, au fost monitorizate în trei puncte respectiv: Târgu Jiu (sediul APM Gorj), Rovinari (stația GJ-2) și Turceni (stația GJ-3). Valoarea pH-ului la cele trei determinări efectuate a fost cuprinsă între 5,7 – 6,9 upH.

Datele sunt obținute în urma prelevării și determinărilor efectuate în laboratorul APM Gorj.

DIRECTOR EXECUTIV,
dr. ing. Nicolae GIORGI



Contact APM GORJ

Nume/prenume: Nicolae Dădălău

Adresă de e-mail: office@apmgi.anpm.ro Telefon: 0253/215384



AGENCIJA NAȚIONALĂ PENTRU PROTECȚIA MEDIULUI GORJ

Str. Unirii nr. 76, Tg-Jiu, Gorj, cod 210143

E-mail: office@apmgi.anpm.ro, Tel: 0253-21.53.84 Fax: 0253-21.28.92

Operator de date cu caracter personal, conform Regulamentului (UE) 2016/679